

# 武威市自然资源局

## 政 务 服 务 事 项 一 本 通

2023 年 5 月

# 目 录

- 1.建设用地改变用途审核办事指南..... (1)
- 2.建设工程规划验收办事指南..... (6)
- 3.划拨土地使用权和地上建筑物及附着物所有权抵押审批办事指南.....(11)
- 4.划拨土地使用权和地上建筑物及附着物所有权出租审批办事指南.....(16)
- 5.划拨土地使用权和地上建筑物及附着物所有权转让审批办事指南.....(21)
- 6.国有建设用地使用权出让后土地使用权分割转让批准办事指南.....(26)
- 7.农村集体经营性建设用地入市指南.....(31)
- 8.地图审核审批办事指南.....(33)
- 9.法人或者其他组织需要利用属于国家秘密的基础测绘成果审批办事指南.....(38)
- 10.对测量标志保护工作的奖励办事指南.....(42)
- 11.对测绘成果管理工作的奖励办事指南..... (46)
- 12.标准地图服务办事指南..... (50)
- 13.采矿权延续登记办事指南.....(52)
- 14.扩大矿区范围变更登记办事指南..... (57)
- 15.缩小矿区范围变更登记办事指南..... (63)
- 16.开采主矿种、开采方式变更登记办事指南.....(68)

17.采矿权人名称变更登记办事指南.....	( 73 )
18.采矿权转让变更登记办事指南.....	( 79 )
19.采矿权注销登记办事指南.....	( 84 )
20.开采矿产资源划定矿区范围批准办事指南.....	( 89 )
21.新设采矿权登记办事指南.....	( 94 )
22.探矿权延续登记办事指南... ..	( 99 )
23.探矿权保留登记办事指南.....	( 105 )
24.探矿权注销登记办事指南.....	( 110 )
25.扩大勘查范围(含合并)变更登记办事指南.....	( 116 )
26.缩小勘查范围(含分立)变更登记办事指南.....	( 122 )
27.勘查主矿种变更登记办事指南.....	( 127 )
28.探矿权人名称变更登记办事指南.....	( 132 )
29.探矿权转让变更登记办事指南.....	( 137 )
30.新设探矿权登记办事指南.....	( 142 )
31.矿山闭坑地质报告审批办事指南.....	( 147 )
32.矿产资源储量评审备案办事指南.....	( 152 )
33.对开发、保护矿产资源的奖励办事指南.....	( 159 )
34.对古生物化石保护工作中做出突出成绩的单位和个人给 与奖励办事指南.....	( 163 )
35.矿山地质环境保护与土地复垦方案办事指南.....	( 167 )
36.抵押备案办事指南.....	( 172 )
37.抵押备案解除办事指南.....	( 177 )

38.采矿权抵押备案办事指南.....	( 182 )
39.乡(镇)村公共设施、公益事业使用集体建设用地审批办事指南.....	( 187 )
40.乡(镇)村企业使用集体建设用地审批办事指南.....	( 192 )
41.土地开垦区内开发未确定使用权的国有土地从事生产审查办事指南.....	( 197 )
42.基本农田划区定界验收确认办事指南.....	( 202 )
43.预告登记的设立办事指南 .....	( 206 )
44.预告登记的变更办事指南.....	( 211 )
45.预告登记的转移办事指南.....	( 216 )
46.预告登记的注销办事指南.....	( 221 )
47.抵押权首次登记办事指南.....	( 226 )
48.抵押权变更登记办事指南.....	( 231 )
49.抵押权转移登记办事指南.....	( 236 )
50.抵押权注销登记办事指南.....	( 241 )
51.土地权属争议调处办事指南.....	( 246 )
52.属地办理的不动产登记资料查询办事指南.....	( 251 )
53.不动产登记资料查询办事指南.....	( 256 )
54.政府投资的地质灾害治理工程竣工验收办事指南.....	( 261 )
55.地质灾害治理责任认定办事指南.....	( 266 )
56.地质灾害防治工作中做出突出贡献奖励办事指南.....	( 270 )
57.土地复垦验收确认办事指南.....	( 274 )

58.地质灾害气象风险预警预报指南.....	( 279 )
59.建设工程(含临时建设)规划许可证核发办事指南...	( 281 )
60.建设项目用地预审办事指南.....	( 287 )
61.建设项目选址意见书核发办事指南.....	( 294 )
62.建设用地(含临时用地)规划许可证核发办事指南.....	( 301 )
63.乡村建设规划许可证核发办事指南.....	( 307 )
64.临时用地办事指南.....	( 312 )
65.地理信息公共服务平台咨询、使用服务办事指南.....	( 317 )



# 建设用地改变用途审核办事指南

## 一、基本信息

- 1.事项编码：11620600MB191581943000115009000
- 2.事项类型：行政许可
- 3.许可类型：承诺件
- 4.办理部门：武威市自然资源局
- 5.承诺时限：5 个工作日
- 6.法定时限：20 个工作日
- 7.是否收费：否
- 8.到场次数：0 次
- 9.咨询电话：0935-2298126
- 10.投诉电话：0935-12345
- 11.办理时间：星期一至星期五；上午 08:30—12:00；下午 14:30—18:00（法定节假日除外）
- 12.办理地点：武威市凉州区仁和街 36 号武威市公共服务中心 5 层“综合受理窗口”（可乘坐 25 路、14 路、19 路等车次到达）

13.特别程序：该事项需经局务会和自然资源领导小组会议研究，现场查看、上会时间不计入审批时间。

## 二、办理流程

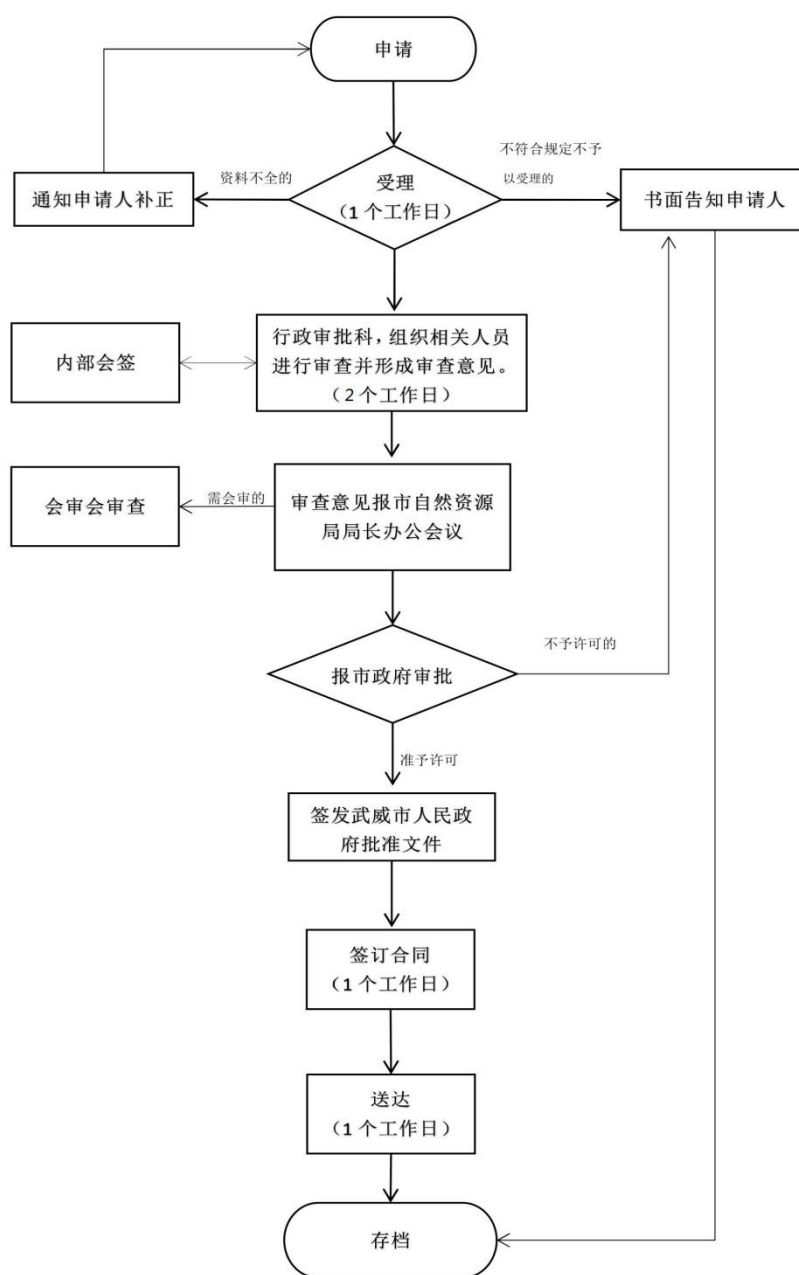



### 三、申报材料

序号	材料名称	材料形式	材料详细要求	必要性及描述	备注
1	规划用途等土地使用条件及图件	原件和复印件	A4纸 1份	必要	1.内容真实；2.符合国家相关法律法规。
2	不动产登记证、法人证明、营业执照、法定代表人身份证明、委托办理的提供委托书和办理人员身份证明	原件和复印件	A4纸 1份	必要	1.内容真实；2.符合国家相关法律法规。
3	申请报告	原件和复印件	A4纸 1份	必要	1.内容真实；2.符合国家相关法律法规。
4	土地评估报告（新用途条件评估报告和原用途年限评估报告）、宗地图、原出让合同	原件和复印件	A4纸 1份	必要	1.内容真实；2.符合国家相关法律法规。

### 四、受理条件：

- 1.内容真实；
- 2.符合国家相关法律法规；
- 3.申请材料齐全。

### 五、法定依据：

《中华人民共和国土地管理法》第五十六条：建设单位使用国有土地的，应当按照土地使用权出让等有偿使用合同的约定或者土地使用权划拨批准文件的规定使用土地；确需改变该幅土地建设用途的，应当经有关人民政府土地行政主管部门同意，报原批准用地的人民政府批准。其中，在城市规划区内改变土地用途的，在报批前，应当先经有关城市规划行政主管部门同意。

## 六、常见问题

问：建设用地改变用途还是原批准部门批准吗？

答：土地使用权人确需改变该幅土地建设用途的，应当经有关人民政府土地行政主管部门同意，报原批准用地的人民政府批准。

## 七、行政救济途径与方式

- 1、申请人在申请行政审批过程中，依法享有陈述权、申辩权；
- 2、申请人的行政许可申请被驳回的有权要求说明理由；
- 3、申请人不服行政许可决定的，有权依法申请行政复议或者提起行政诉讼。

## 八、办理进程和结果查询

1.现场查询:

武威市凉州区仁和街 36 号武威市公共服务中心 5 层“综合受理窗口”

2.电话查询: 0935-2298126

3. 网上查询: 武威市政务服务网网址  
( <https://zwfw.gswuwei.gov.cn> )

## 九、监督投诉渠道

1.现场监督投诉: 武威市凉州区仁和街 36 号武威市公共服务中心 1 层“办不成事”反映窗口

2.电话监督投诉: 0935-12345

3. 网上监督投诉: 武威市政务服务网网址  
( <https://zwfw.gswuwei.gov.cn> )

# 建设工程规划验收办事指南

## 一、基本信息

- 1.事项编码： 11620600MB191581943000715002000
- 2.事项类型： 行政确认
- 3.许可类型： 承诺件
- 4.办理部门： 武威市自然资源局
- 5.承诺时限： 4 个工作日
- 6.法定时限： 15 个工作日
- 7.是否收费： 否
- 8.到场次数： 0 次
- 9.咨询电话： 0935-2298126
- 10.投诉电话： 0935-12345
- 11.办理时间： 星期一至星期五； 上午 08:30—12:00； 下午 14:30—18:00（法定节假日除外）
- 12.办理地点： 武威市凉州区仁和街 36 号武威市公共服务中心 5 层“综合受理窗口”（可乘坐 25 路、14 路、19 路等车次到达）

13.特别程序：该事项需经局务会研究，现场查看、上会时间不计入审批时间。

## 二、办理流程

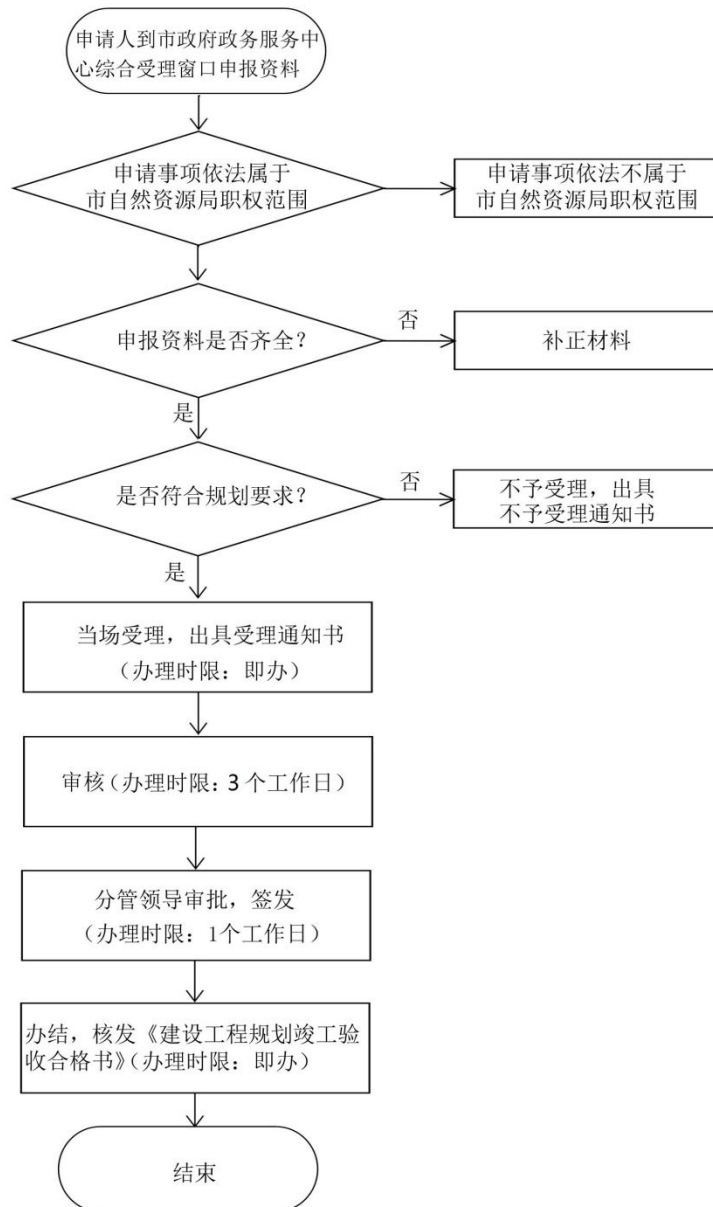

### 三、申报材料

序号	材料名称	材料形式	材料详细要求	必要性及描述	备注
1	竣工验收工程测绘报告及图表	原件	1份	必要	1.内容真实；2.符合国家相关法律法规。

### 四、受理条件：

- 1.内容真实；
- 2.符合国家相关法律法规；
- 3.申请材料齐全。

### 五、法定依据：

《中华人民共和国城乡规划法》第四十五条：县级以上地方人民政府城乡规划主管部门按照国务院规定对建设工程是否符合规划条件予以核实。未经核实或者经核实不符合规划条件的，建设单位不得组织竣工验收。建设单位应当在竣工验收后六个月内向城乡规划主管部门报送有关竣工验收资料。

### 六、常见问题

问：规划竣工测量报告与房管局竣工建筑面积测绘报告

## 有何区别？

答：规划竣工测量报告测量的主要是建筑长、宽、高及与周边其他建筑、道路位置尺寸，房管局竣工建筑面积测绘报告主要测量的是各个功能区的建筑面积，两者所测内容不同。

## 七、行政救济途径与方式

- 1、申请人在申请行政审批过程中，依法享有陈述权、申辩权；
- 2、申请人的行政确认申请被驳回的有权要求说明理由；
- 3、申请人不服行政确认决定的，有权依法申请行政复议或者提起行政诉讼。

## 八、办理进程和结果查询

### 1.现场查询：

武威市凉州区仁和街 36 号武威市公共服务中心 5 层“综合受理窗口”

### 2.电话查询：0935-2298126

3. 网上查询：武威市政务服务网网址  
( <https://zwfw.gswuwei.gov.cn> )

## 九、监督投诉渠道

1.现场监督投诉：武威市凉州区仁和街 36 号武威市公共服务中心 1 层“办不成事”反映窗口

2.电话监督投诉：0935-12345

3.网上监督投诉：武威市政务服务网网址  
( <https://zwfw.gswuwei.gov.cn> )



# 划拨土地使用权和地上建筑物及附着物所有权抵押审批办事指南

## 一、基本信息

- 1.事项编码：11620600MB191581943000115002000
- 2.事项类型：行政许可
- 3.许可类型：承诺件
- 4.办理部门：武威市自然资源局
- 5.承诺时限：5 个工作日
- 6.法定时限：30 个工作日
- 7.是否收费：否
- 8.到场次数：0 次
- 9.咨询电话：0935-2298126
- 10.投诉电话：0935-12345
- 11.办理时间：星期一至星期五；上午 08:30—12:00；下午 14:30—18:00（法定节假日除外）
- 12.办理地点：武威市凉州区仁和街 36 号武威市公共服务中心 5 层“综合受理窗口”（可乘坐 25 路、14 路、19 路等车次到达）

13.特别程序：该事项需经局务会和自然资源领导小组会议研究，现场查看、上会时间不计入审批时间。

## 二、办理流程

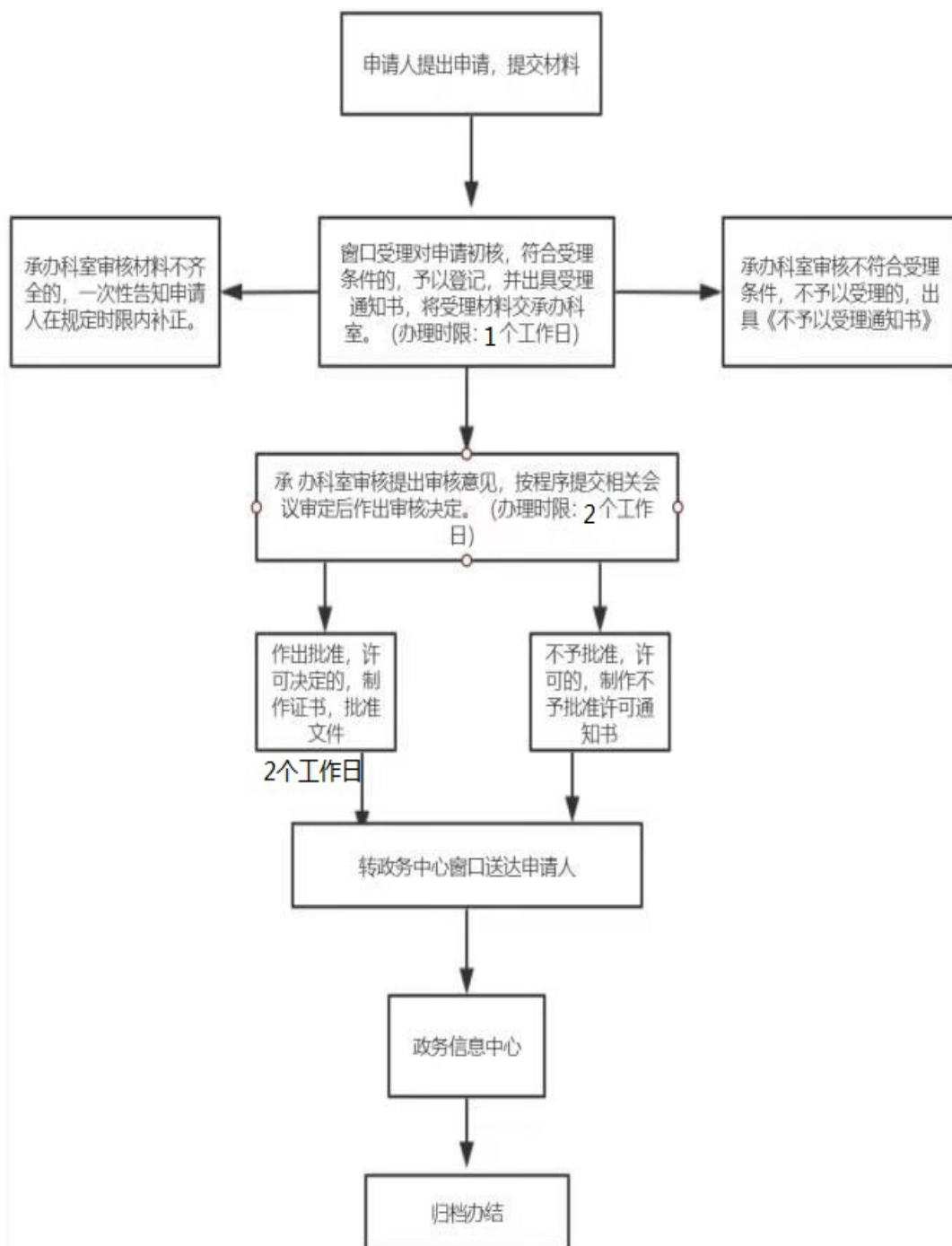

### 三、申报材料

序号	材料名称	材料形式	材料详细要求	必要性及描述	备注
1	土地使用权抵押许可申请书、申请人资格认定材料(加盖申请人公章)、申请人资格认定材料(加盖申请人公章)	原件和复印件	A4纸 1份	必要	1.内容真实; 2.符合国家相关法律法规。
2	抵押合同	原件和复印件	A4纸 1份	必要	1.内容真实; 2.符合国家相关法律法规。
3	划拨土地使用权决定书、不动产权证书	原件和复印件	A4纸 1份	必要	1.内容真实; 2.符合国家相关法律法规。
4	授权委托书(委托代理的需提供加盖申请人公章)、委托代理人身份证(委托代理的需提供加盖申请人公章)	原件和复印件	A4纸 1份	必要	1.内容真实; 2.符合国家相关法律法规。

### 四、受理条件:

- 1.内容真实;
- 2.符合国家相关法律法规;
- 3.申请材料齐全。

### 五、法定依据:

《中华人民共和国城镇国有土地使用权出让和转让暂行条例》第四十五条：符合下列条件的，经市、县人民政府土地管理部门和房产管理部门批准，其划拨土地使用权和地上建筑物，其他附着物所有权可以转让、出租、抵押。

## 六、常见问题

问：划拨补办出让需补缴的价款如何确定？

答：区分不同的业务类型评估土地出让价款。

问：如何明确现状规划条件？

答：申请人提交申请材料后，由办理部门征求规划部门意见。

问：办理该业务需多长时间？

答：承诺办结时限为 5 个工作日，地价评估、征求其他部门意见及报政府的时间不计算在承诺办结时限内。

## 七、行政救济途径与方式

1、申请人在申请行政审批过程中，依法享有陈述权、申辩权；

2、申请人的行政许可申请被驳回的有权要求说明理由；

3、申请人不服行政许可决定的，有权依法申请行政复议或者提起行政诉讼。

## 八、办理进程和结果查询

### 1.现场查询：

武威市凉州区仁和街36号武威市公共服务中心5层“综合受理窗口”

### 2.电话查询：0935-2298126

3. 网上查询：武威市政务服务网网址  
( <https://zwfw.gswuwei.gov.cn> )

## 九、监督投诉渠道

1.现场监督投诉：武威市凉州区仁和街36号武威市公共服务中心1层“办不成事”反映窗口

### 2.电话监督投诉：0935-12345

3. 网上监督投诉：武威市政务服务网网址  
( <https://zwfw.gswuwei.gov.cn> )

# 划拨土地使用权和地上建筑物及附着物所有权出租审批办事指南

## 一、基本信息

- 1.事项编码：11620600MB191581943000115002000
- 2.事项类型：行政许可
- 3.许可类型：承诺件
- 4.办理部门：武威市自然资源局
- 5.承诺时限：5 个工作日
- 6.法定时限：30 个工作日
- 7.是否收费：否
- 8.到场次数：0 次
- 9.咨询电话：0935-2298126
- 10.投诉电话：0935-12345
- 11.办理时间：星期一至星期五；上午 08:30—12:00；下午 14:30—18:00（法定节假日除外）
- 12.办理地点：武威市凉州区仁和街 36 号武威市公共服务中心 5 层“综合受理窗口”（可乘坐 25 路、14 路、19 路等车次到达）

13.特别程序：该事项需经局务会和自然资源领导小组会议研究，现场查看、上会时间不计入审批时间。

## 二、办理流程

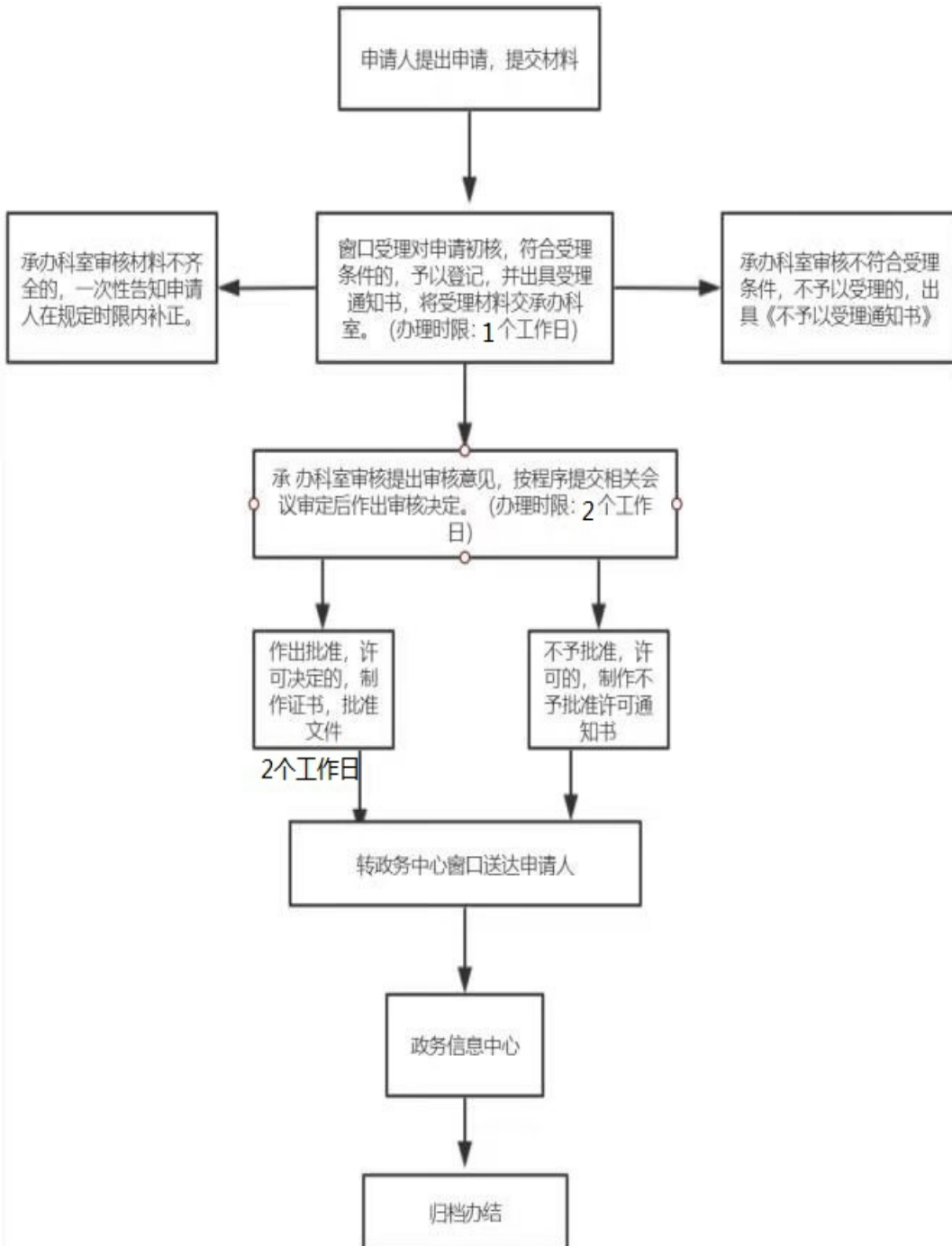

### 三、申报材料

序号	材料名称	材料形式	材料详细要求	必要性及描述	备注
1	委托代理人身份证(委托代理的需提供加盖申请人公章)、授权委托书(委托代理的需提供加盖申请人公章)	原件和复印件	A4 纸 1 份	必要	1.内容真实; 2.符合国家相关法律法规。
2	申请报告(加申请人资格认定材料(加盖申请人公章)、盖申请人公章)、土地使用权出租许可申请书	原件和复印件	A4 纸 1 份	必要	1.内容真实; 2.符合国家相关法律法规。
3	划拨土地使用权决定书、不动产权证书	原件和复印件	A4 纸 1 份	必要	1.内容真实; 2.符合国家相关法律法规。
4	出租合同	原件和复印件	A4 纸 1 份	必要	1.内容真实; 2.符合国家相关法律法规。

### 四、受理条件:

- 1.内容真实;
- 2.符合国家相关法律法规;
- 3.申请材料齐全。

### 五、法定依据:



《中华人民共和国城镇国有土地使用权出让和转让暂行条例》第四十五条：符合下列条件的，经市、县人民政府土地管理部门和房产管理部门批准，其划拨土地使用权和地上建筑物，其他附着物所有权可以转让、出租、抵押。

## 六、常见问题

问：划拨补办出让需补缴的价款如何确定？

答：区分不同的业务类型评估土地出让价款。

问：如何明确现状规划条件？

答：申请人提交申请材料后，由办理部门征求规划部门意见。

问：办理该业务需多长时间？

答：承诺办结时限为 5 个工作日，地价评估、征求其他部门意见及报政府的时间不计算在承诺办结时限内。

## 七、行政救济途径与方式

1、申请人在申请行政审批过程中，依法享有陈述权、申辩权；

2、申请人的行政许可申请被驳回的有权要求说明理由；

3、申请人不服行政许可决定的，有权依法申请行政复议或者提起行政诉讼。

## 八、办理进程和结果查询

### 1.现场查询：

武威市凉州区仁和街36号武威市公共服务中心5层“综合受理窗口”

### 2.电话查询：0935-2298126

3. 网上查询：武威市政务服务网网址  
( <https://zwfw.gswuwei.gov.cn> )

## 九、监督投诉渠道

1.现场监督投诉：武威市凉州区仁和街36号武威市公共服务中心1层“办不成事”反映窗口

### 2.电话监督投诉：0935-12345

3. 网上监督投诉：武威市政务服务网网址  
( <https://zwfw.gswuwei.gov.cn> )

# 划拨土地使用权和地上建筑物及附着物所有权转让审批办事指南

## 一、基本信息

1.事项编码：11620600MB191581943000115002000

2.事项类型：行政许可

3.许可类型：承诺件

4.办理部门：武威市自然资源局

5.承诺时限：5 个工作日

6.法定时限：30 个工作日

7.是否收费：否

8.到场次数：0 次

9.咨询电话：0935-2298126

10.投诉电话：0935-12345

11.办理时间：星期一至星期五；上午 08:30—12:00；下午 14:30—18:00（法定节假日除外）

12.办理地点：武威市凉州区仁和街 36 号武威市公共服务中心 5 层“综合受理窗口”（可乘坐 25 路、14 路、19 路等车次到达）

13.特别程序：该事项需经局务会和自然资源领导小组会议研究，现场查看、上会时间不计入审批时间。

## 二、办理流程

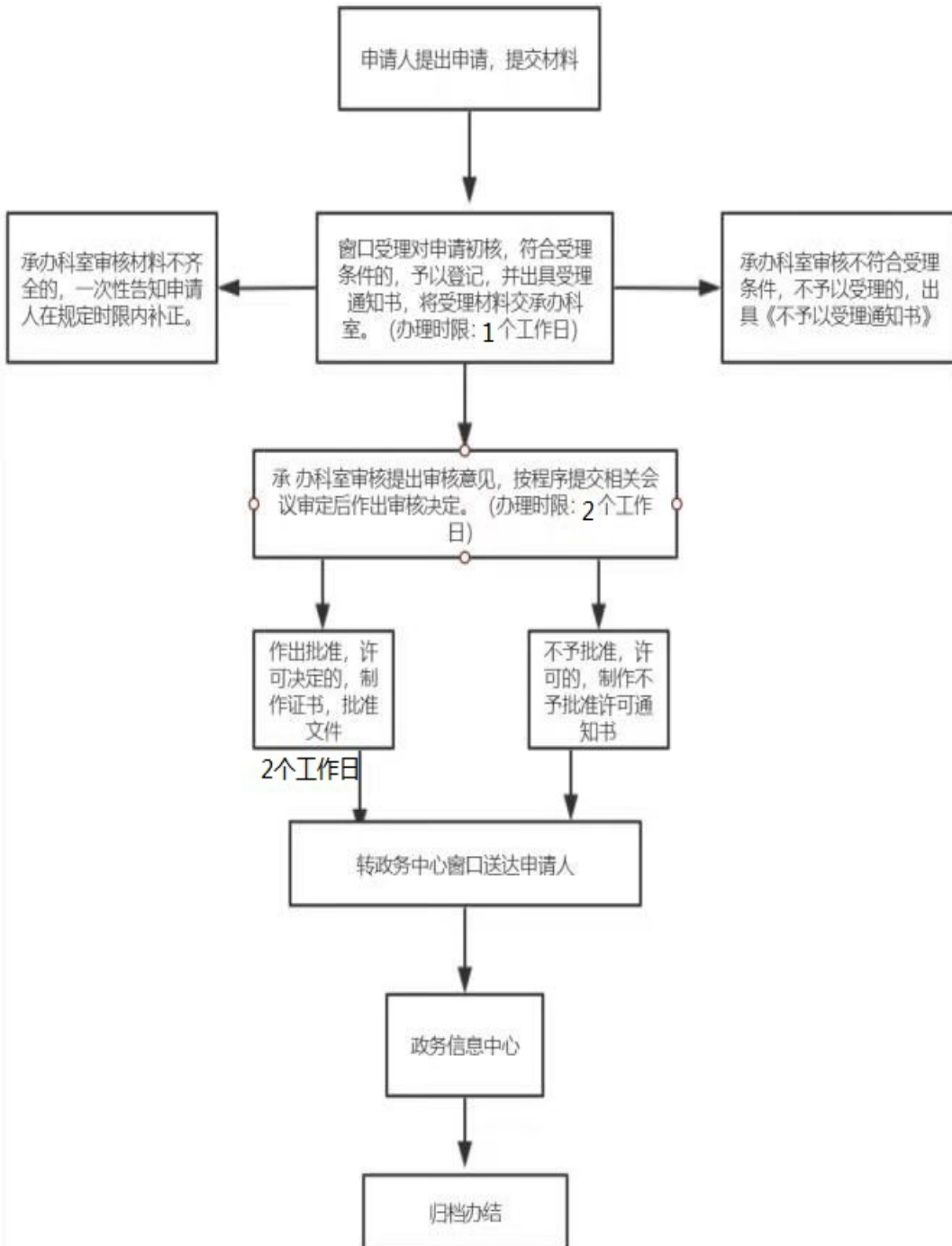

### 三、申报材料

序号	材料名称	材料形式	材料详细要求	必要性及描述	备注
1	委托代理人身份证(委托代理的需提供加盖申请人公章)、授权委托书(委托代理的需提供加盖申请人公章)	原件和复印件	A4 纸 1 份	必要	1.内容真实; 2.符合国家相关法律法规。
2	申请报告(加申请人资格认定材料(加盖申请人公章)、盖申请人公章)、土地使用权转让许可申请书	原件和复印件	A4 纸 1 份	必要	1.内容真实; 2.符合国家相关法律法规。
3	划拨土地使用权决定书、不动产权证书	原件和复印件	A4 纸 1 份	必要	1.内容真实; 2.符合国家相关法律法规。
4	转让合同	原件和复印件	A4 纸 1 份	必要	1.内容真实; 2.符合国家相关法律法规。

### 四、受理条件:

- 1.内容真实;
- 2.符合国家相关法律法规;
- 3.申请材料齐全。

### 五、法定依据:

《中华人民共和国城镇国有土地使用权出让和转让暂行条例》第四十五条：符合下列条件的，经市、县人民政府土地管理部门和房产管理部门批准，其划拨土地使用权和地上建筑物，其他附着物所有权可以转让、出租、抵押。

## 六、常见问题

问：划拨补办出让需补缴的价款如何确定？

答：区分不同的业务类型评估土地出让价款。

问：如何明确现状规划条件？

答：申请人提交申请材料后，由办理部门征求规划部门意见。

问：办理该业务需多长时间？

答：承诺办结时限为 5 个工作日，地价评估、征求其他部门意见及报政府的时间不计算在承诺办结时限内。

## 七、行政救济途径与方式

1、申请人在申请行政审批过程中，依法享有陈述权、申辩权；

2、申请人的行政许可申请被驳回的有权要求说明理由；

3、申请人不服行政许可决定的，有权依法申请行政复议或者提起行政诉讼。

## 八、办理进程和结果查询

### 1.现场查询：

武威市凉州区仁和街36号武威市公共服务中心5层“综合受理窗口”

### 2.电话查询：0935-2298126

3. 网上查询：武威市政务服务网网址  
( <https://zwfw.gswuwei.gov.cn> )

## 九、监督投诉渠道

1.现场监督投诉：武威市凉州区仁和街36号武威市公共服务中心1层“办不成事”反映窗口

### 2.电话监督投诉：0935-12345

3. 网上监督投诉：武威市政务服务网网址  
( <https://zwfw.gswuwei.gov.cn> )

# 国有建设用地使用权出让后土地使用权分割转让批准办事指南

## 一、基本信息

- 1.事项编码：11620600MB191581943000115001000
- 2.事项类型：行政许可
- 3.许可类型：承诺件
- 4.办理部门：武威市自然资源局
- 5.承诺时限：5 个工作日
- 6.法定时限：30 个工作日
- 7.是否收费：否
- 8.到场次数：0 次
- 9.咨询电话：0935-2298126
- 10.投诉电话：0935-12345
- 11.办理时间：星期一至星期五；上午 08:30—12:00；下午 14:30—18:00（法定节假日除外）
- 12.办理地点：武威市凉州区仁和街 36 号武威市公共服务中心 5 层“综合受理窗口”（可乘坐 25 路、14 路、19 路等车次到达）



13.特别程序：该事项需经局务会研究，现场查看、上会时间不计入审批时间。

## 二、办理流程

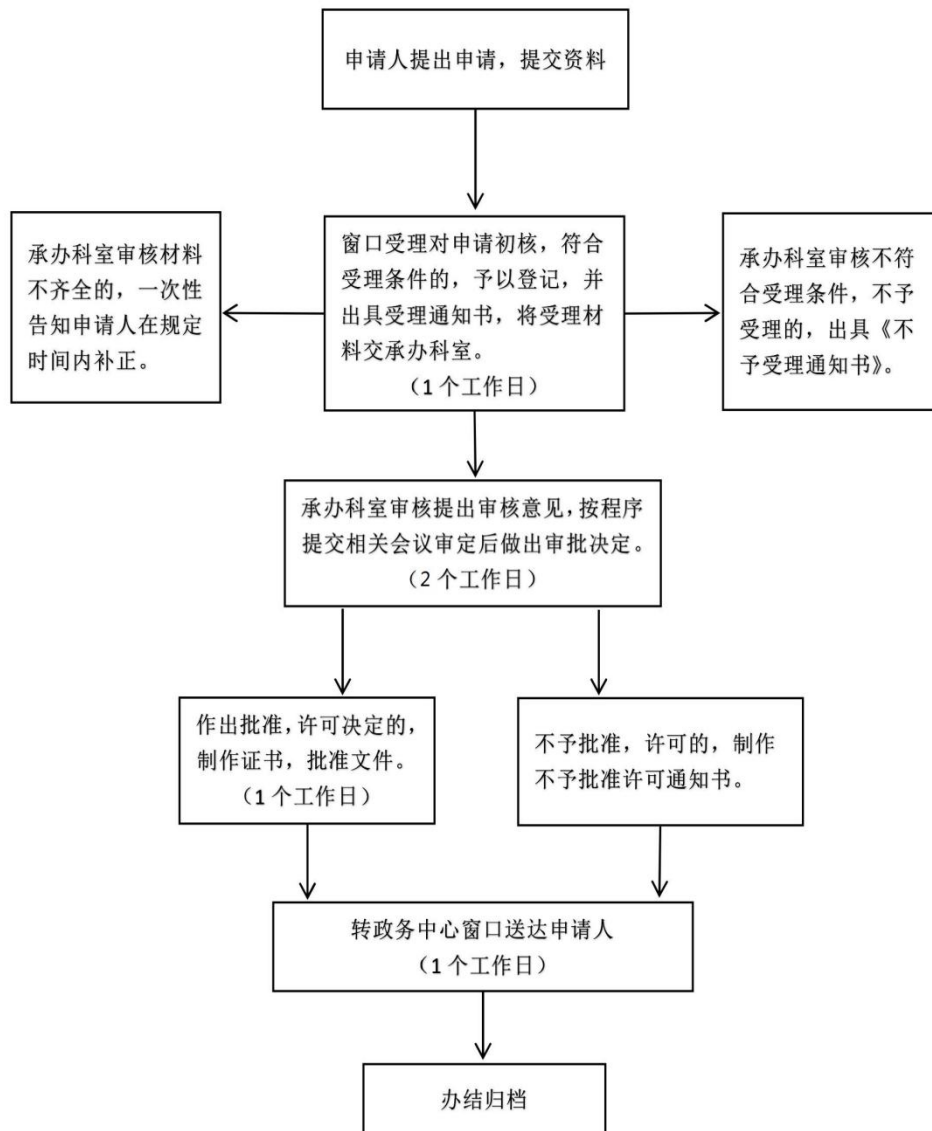

### 三、申报材料

序号	材料名称	材料形式	材料详细要求	必要性及描述	备注
1	国有土地使用权分割转让申请报告、分割转让及剩余土地的地籍调查表、宗地图及宗地界址坐标	原件、复印件、电子版	A4纸 1份	必要	1.内容真实；2.符合国家相关法律法规。
2	自然资源部门出具的规划设计条件及分割后宗地红线图或总平面图	原件和复印件	A4纸 1份	必要	1.内容真实；2.符合国家相关法律法规。
3	转让人和受让人签订的国有土地使用权转让合同、与自然资源部门签订的《国有土地使用权出让合同》及历次《补充协议》	原件和复印件	A4纸 1份	必要	1.内容真实；2.符合国家相关法律法规。
4	涉及国有资产转让的，须提供资产管理部门同意的批复文件、涉及法院查封的土地需提交法院解封令、有设定抵押权的需提供抵押权人意见	原件和复印件	A4纸 1份	必要	1.内容真实；2.符合国家相关法律法规。
5	用地者身份证明、经办人身份证、授权委托书、不动产权证书、契税缴纳凭证	原件和复印件	A4纸 1份	必要	1.内容真实；2.符合国家相关法律法规。

#### 四、受理条件：

- 1.内容真实；
- 2.符合国家相关法律法规；
- 3.申请材料齐全。

#### 五、法定依据：

《中华人民共和国城镇国有土地使用权出让和转让暂行条例》第二十五条：土地使用权和地上建筑物、其他附着物所有权转让，应当按照规定办理过户登记。土地使用权和地上建筑物、其他附着物所有权分割转让的，应当经市、县人民政府土地管理部门和房产管理部门批准，并依照规定办理过户登记。

#### 六、常见问题

问：办理国有建设用地使用权出让后土地使用权分割转让批准收费吗？

答：审批不收费

#### 七、行政救济途径与方式

- 1、申请人在申请行政审批过程中，依法享有陈述权、申辩权；

- 2、申请人的行政许可申请被驳回的有权要求说明理由；
- 3、申请人不服行政许可决定的，有权依法申请行政复议或者提起行政诉讼。

## 八、办理进程和结果查询

### 1.现场查询：

武威市凉州区仁和街 36 号武威市公共服务中心 5 层“综合受理窗口”

### 2.电话查询：0935-2298126

3. 网上查询：武威市政务服务网网址  
( <https://zwfw.gswuwei.gov.cn> )

## 九、监督投诉渠道

1.现场监督投诉：武威市凉州区仁和街 36 号武威市公共服务中心 1 层“办不成事”反映窗口

### 2.电话监督投诉：0935-12345

3. 网上监督投诉：武威市政务服务网网址  
( <https://zwfw.gswuwei.gov.cn> )

# 农村集体经营性建设用地入市办事指南

## 一、基本信息

- 1.实施主体编码：11620600MB19158194
- 2.事项类型：公共服务主动服务类
- 3.实施主体：武威市自然资源局
- 4.服务内容：指导编制出让、出租方案
- 5.服务方式：协助做好入市方案编制、测量等工作
- 6.服务对象：其他组织
- 7.咨询电话：0935-2298126

## 二、常见问题

**问：集体经营性建设用地入市是什么意思？**

答：集体经营性建设用地，是指国土空间规划(或土地利用总体规划、城乡规划)和村庄规划确定为工业、商业等经营性用途，并经依法登记的集体经营性建设用地。集体经营性建设用地入市，集体经营性建设用地入市，是指农村集体经济组织或授权的实施主体以土地所有者身份通过公开的土地有形市场，依法将集体经营性建设用地使用权在一定年期内以出让、出租、作价出资(入股)等有偿方式交由其他单位或者个人使用，并以书面合同约定与土地使用者权利义务

的行为。

### 三、监督投诉渠道

1.现场监督投诉：武威市凉州区仁和街 36 号武威市公共服务中心 1 层“办不成事”反映窗口

2.电话监督投诉：0935-12345

3.网上监督投诉：武威市政务服务网网址  
( <https://zwfw.gswuwei.gov.cn> )

# 地图审核审批办事指南

## 一、基本信息

1.事项编码：11620600MB191581943000115035000

2.事项类型：行政许可

3.办件类型：承诺件

4.实施主体：武威市自然资源局

5.承诺时限：6 个工作日

6.法定时限：20 个工作日

7.是否收费：否

8.到场次数：0 次

9.咨询电话：0935-2213098

10.投诉电话：0935-12345

11.办理时间：星期一至星期五；上午 08:30—12:00；下午 14:30—18:00（法定节假日期间甘肃政务服务网可正常访问、注册和申报业务，网上受理审批工作将在节后正常进行）

12.办理地点：武威市凉州区仁和街 36 号武威市公共服务中心 5 层“综合受理窗口”（可乘坐 25 路、14 路、19 路等

车次到达)

## 二、办理流程

### 地图审核审批流程图

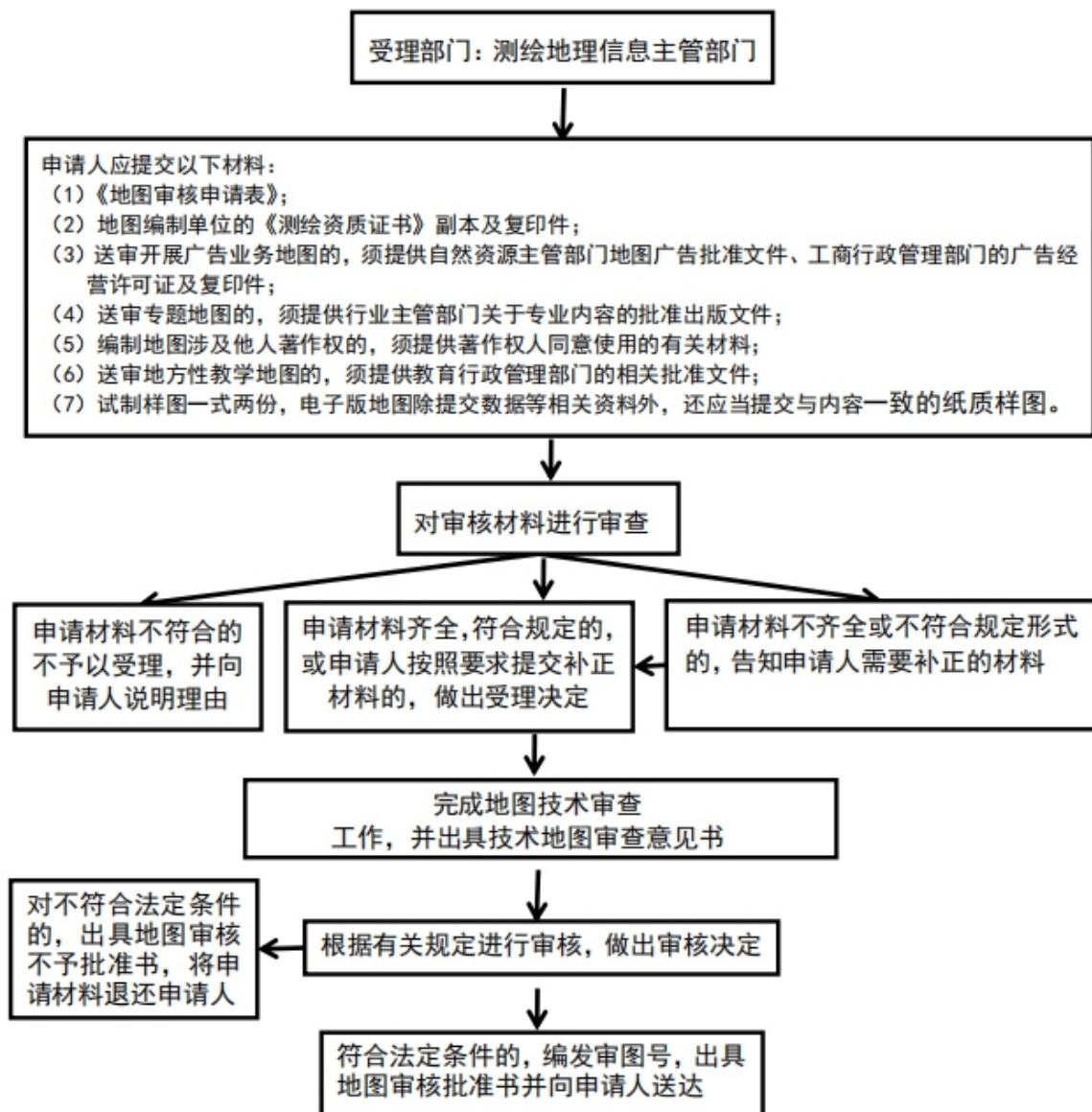



### 三、申报材料

序号	材料名称	材料形式	材料详细要求	必要性及描述	备注
1	保密技术处理的证明文件	原件和复印件	A4纸 1份	非必要	1.内容真实；2.符合国家相关法律法规。
2	地图资料来源说明和所有权单位同意使用的证明	原件和复印件	A4纸 1份	非必要	1.内容真实；2.符合国家相关法律法规。
3	地图编制单位的测绘资质证书（已关联电子证照，可免提交）	电子	0	非必要	1.内容真实；2.符合国家相关法律法规。
4	地图审核申请表	原件和复印件	A4纸 2份	必要	1.内容真实；2.符合国家相关法律法规。

### 四、受理条件：

- 1.内容真实；
- 2.符合国家相关法律法规；
- 3.申请材料齐全。

### 五、法定依据：

根据中华人民共和国国务院颁发的《地图审核管理规

定》第 15 条：国家实行地图审核制度。向社会公开的地图，应当报送有审核权的测绘地理信息行政主管部门审核。但是，景区图、街区图、地铁线路图等内容简单的地图除外。地图审核不得收取费用。

## 六、常见问题

问：省市地图审批的业务分工是怎么样的？

答：根据《地图管理条例》，省市地图审批的业务分工是按照地图主要表现地进行业务分工的。

## 七、办理进程和结果查询

1.现场查询：

武威市凉州区仁和街 36 号武威市公共服务中心 5 层“综合受理窗口”

2.电话查询：0935-2213098

3.网上查询：武威市政务服务网网址  
( <https://zwfw.gswuwei.gov.cn> )

## 八、监督投诉渠道

1.现场监督投诉：武威市凉州区仁和街 36 号武威市公共服务中心 1 层“办不成事”反映窗口

2.电话监督投诉：0935-12345

3.网上监督投诉：武威市政务服务网网址  
( <https://zwfw.gswuwei.gov.cn> )

# 法人或者其他组织需要利用属于国家秘密 的基础测绘成果审批办事指南

## 一、基本信息

- 1.事项编码： 11620600MB191581943000115037000
- 2.事项类型： 行政许可
- 3.办件类型： 即办件
- 4.实施主体： 武威市自然资源局
- 5.承诺时限： 1 个工作日
- 6.法定时限： 20 个工作日
- 7.是否收费： 否
- 8.到场次数： 0 次
- 9.咨询电话： 0935-2213098
- 10.投诉电话： 0935-12345
- 11.办理时间： 星期一至星期五； 上午 08:30—12:00； 下午 14:30—18:00（法定节假日期间甘肃政务服务网可正常访问、注册和申报业务，网上受理审批工作将在节后正常进行）

12.办理地点：武威市凉州区仁和街 36 号武威市公共服务  
中心 5 层“综合受理窗口”（可乘坐 25 路、14 路、19 路等  
车次到达）

## 二、办理流程

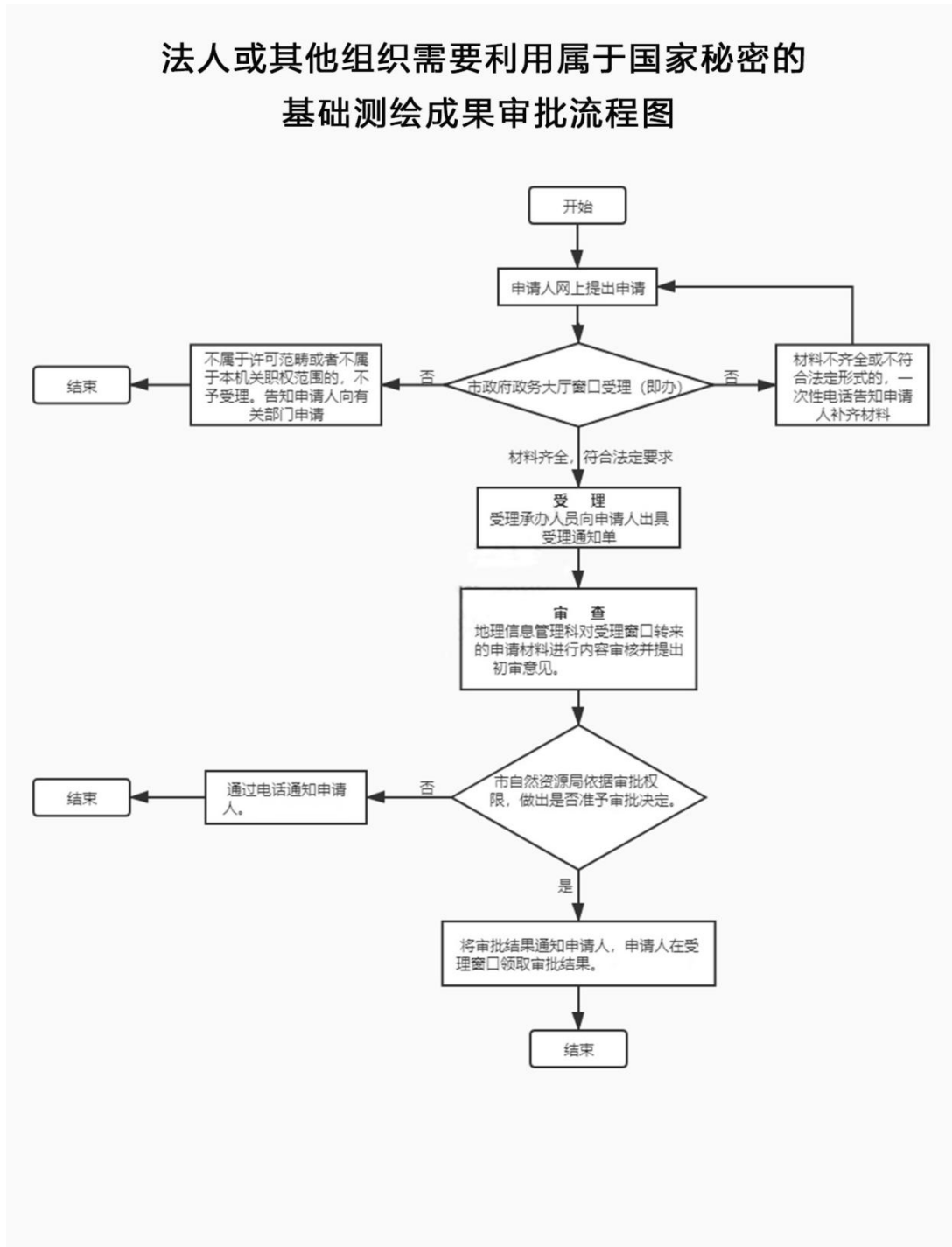

### 三、申报材料

序号	材料名称	材料形式	材料详细要求	必要性及描述	备注
1	由单位负责人签署的《涉密测绘成果安全保密责任书》	原件	A4纸3份或电子	必要	甘肃省内单位签署保密责任书，外省来甘单位还需与甘肃省内项目委托方签署第三方安全保密协议
2	《涉密测绘成果使用申请表》	原件	A4纸3份或电子	必要	内容填写完整，签字公章齐全

### 四、受理条件：

1. 申请人主体资格合法；
2. 申请事项属本机关行政职权；
3. 申报材料齐全，符合法定类型形式,和法定条件。

### 五、法定依据：

根据中华人民共和国国务院颁发的《中华人民共和国测绘成果管理条例》第十七条：法人或者其他组织需要利用属于国家秘密的基础测绘成果的，应当提出明确的利用目的和范围，报测绘成果所在地的测绘行政主管部门审批。

## 六、常见问题

问：个人可否申请基础测绘成果的使用？

答：申请人为具有独立民事责任能力的法人或者其他组织。

## 七、办理进程和结果查询

1.现场查询：

武威市凉州区仁和街 36 号武威市公共服务中心 5 层“综合受理窗口”

2.电话查询：0935-2213098

3.网上查询：武威市政务服务网网址  
(<https://zwfw.gswuwei.gov.cn>)

## 八、监督投诉渠道

1.现场监督投诉：武威市凉州区仁和街 36 号武威市公共服务中心 1 层“办不成事”反映窗口

2.电话监督投诉：0935-12345

3.网上监督投诉：武威市政务服务网网址  
(<https://zwfw.gswuwei.gov.cn>)

# 对测量标志保护工作的奖励办事指南

## 一、基本信息

- 1.事项编码： 11620600MB191581943000815012000
- 2.事项类型： 行政奖励
- 3.办件类型： 即办件
- 4.实施主体： 武威市自然资源局
- 5.承诺时限： 1 个工作日
- 6.法定时限： 20 个工作日
- 7.是否收费： 否
- 8.到场次数： 0 次
- 9.咨询电话： 0935-2213098
- 10.投诉电话： 0935-12345
- 11.办理时间： 星期一至星期五； 上午 08:30—12:00； 下午 14:30—18:00（法定节假日期间甘肃政务服务网可正常访问、注册和申报业务，网上受理审批工作将在节后正常进行）
- 12.办理地点： 武威市凉州区仁和街 36 号武威市公共服务中心 5 层“综合受理窗口”（可乘坐 25 路、14 路、19 路等



车次到达)

## 二、办理流程

### 对测绘成果管理工作的奖励流程图

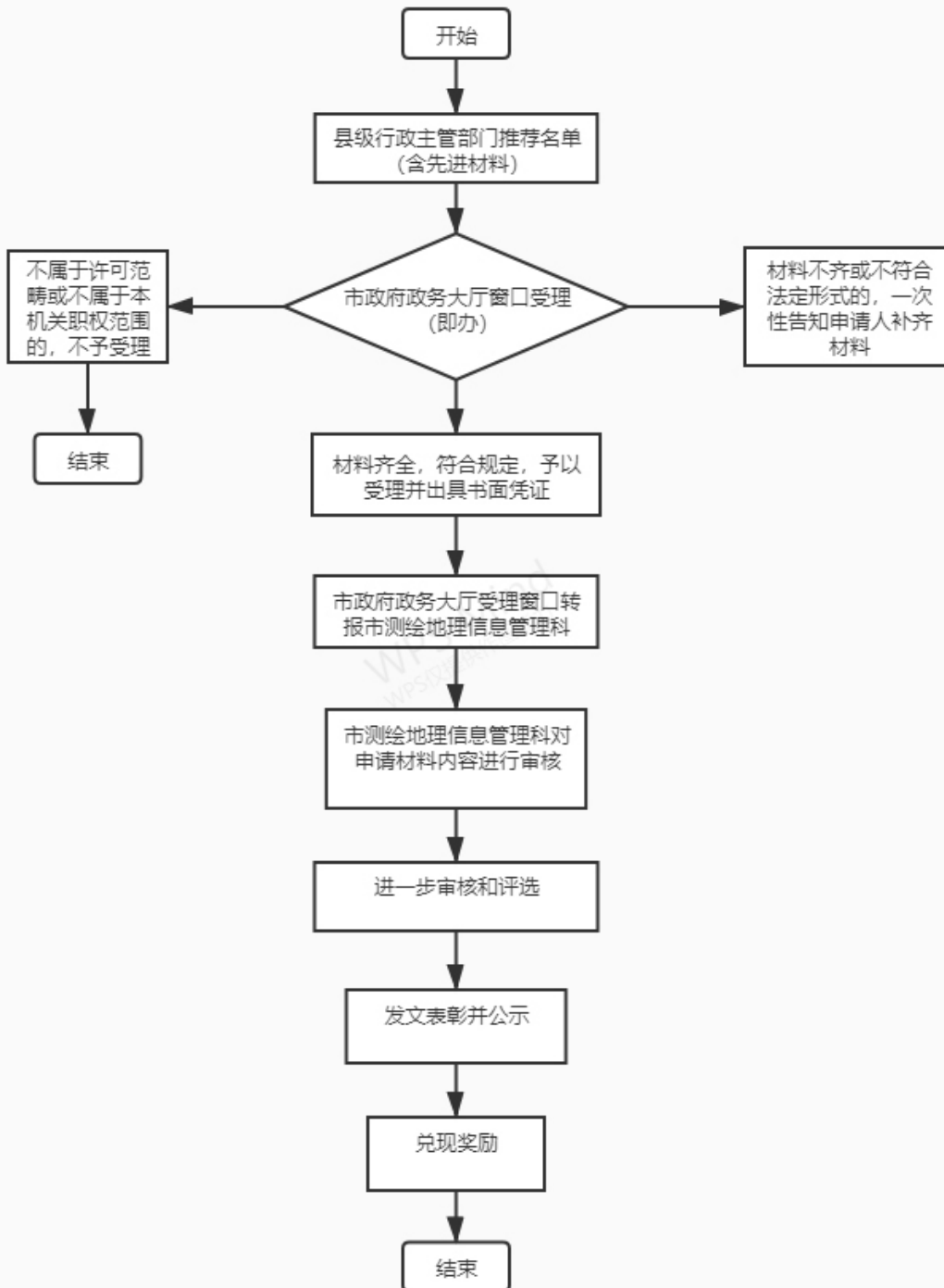

### 三、申报材料

序号	材料名称	材料形式	材料详细要求	必要性及描述	备注
1	个人或单位优秀事迹介绍	原件或复印件	A4纸1份或电子	必要	1.内容真实; 2.符合国家相关法律法规。

### 四、受理条件:

1.在测绘成果管理工作中做出突出贡献的

### 五、法定依据:

根据中华人民共和国国务院颁发的《中华人民共和国测量标志保护条例》第七条:对在保护永久性测量标志工作中做出显著成绩的单位和个人,给予奖励。

### 六、常见问题

问:奖励对象有哪些?

答:根据《中华人民共和国测量标志保护条例》(国务院令 第 203 号)第七条对在保护永久性测量标志工作中做出显著成绩的单位和个人,给予奖励。

### 七、办理进程和结果查询

1.现场查询:

武威市凉州区仁和街 36 号武威市公共服务中心 5 层“综合受理窗口”

2.电话查询: 0935-2213098

3. 网上查询: 武威市政务服务网网址  
( <https://zwfw.gswuwei.gov.cn> )

## 八、监督投诉渠道

1.现场监督投诉: 武威市凉州区仁和街 36 号武威市公共服务中心 1 层“办不成事”反映窗口

2.电话监督投诉: 0935-12345

3.网上监督投诉: 武威市政务服务网网址  
( <https://zwfw.gswuwei.gov.cn> )

# 对测绘成果管理工作的奖励办事指南

## 一、基本信息

- 1.事项编码： 11620600MB191581943000815013000
- 2.事项类型： 行政奖励
- 3.办件类型： 即办件
- 4.实施主体： 武威市自然资源局
- 5.承诺时限： 1 个工作日
- 6.法定时限： 20 个工作日
- 7.是否收费： 否
- 8.到场次数： 0 次
- 9.咨询电话： 0935-2213098
- 10.投诉电话： 0935-12345
- 11.办理时间： 星期一至星期五； 上午 08:30—12:00； 下午 14:30—18:00（法定节假日期间甘肃政务服务网可正常访问、注册和申报业务，网上受理审批工作将在节后正常进行）

12.办理地点：武威市凉州区仁和街36号武威市公共服务中心5层“综合受理窗口”（可乘坐25路、14路、19路等车次到达）

## 二、办理流程

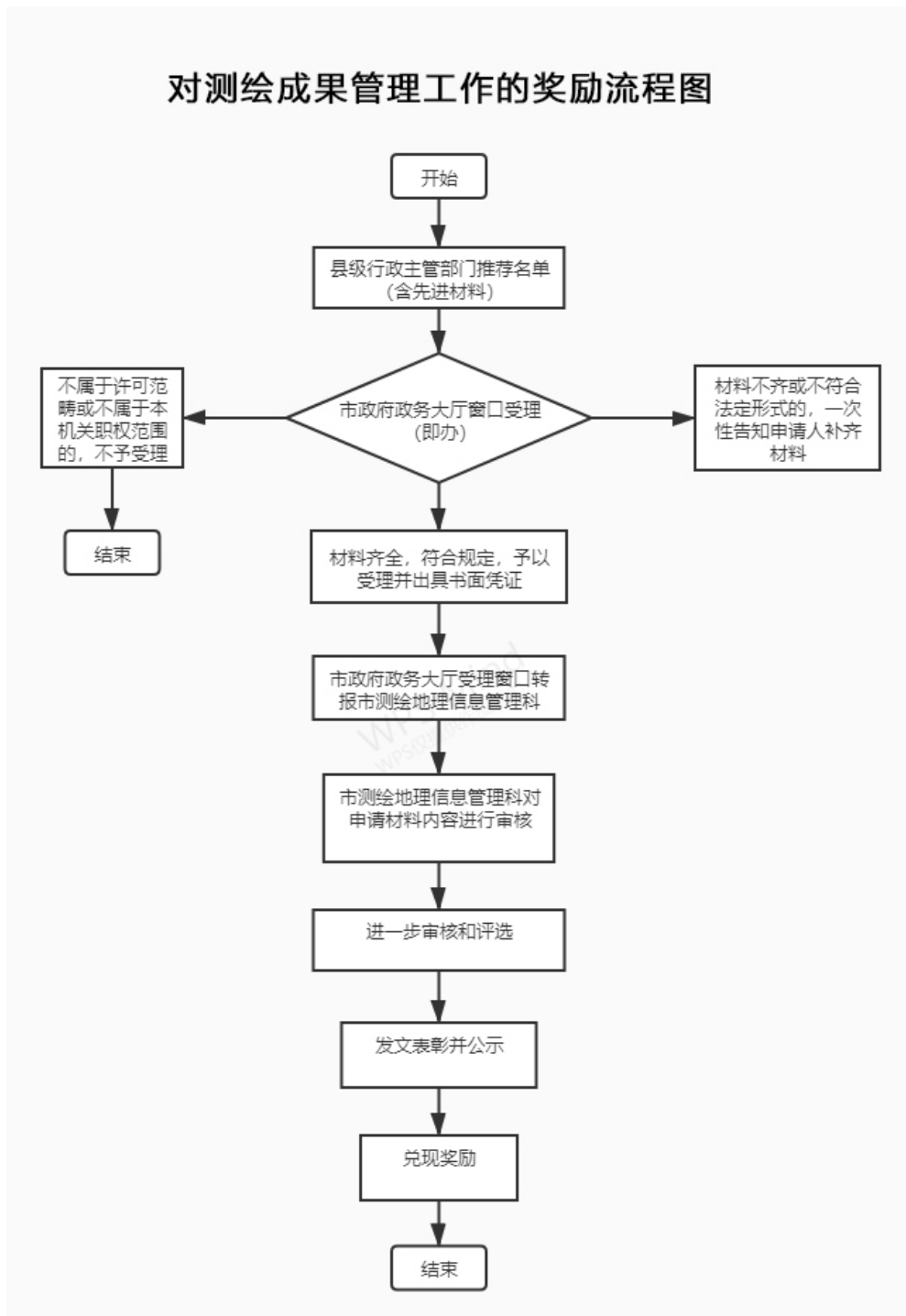

### 三、申报材料

序号	材料名称	材料形式	材料详细要求	必要性及描述	备注
1	个人或单位优秀事迹介绍	原件或复印件	A4纸1份或电子	必要	1.内容真实；2.符合国家相关法律法规。

### 四、受理条件：

1.在测绘成果管理工作中做出突出贡献的

### 五、法定依据：

根据中华人民共和国国务院颁发的《中华人民共和国测绘成果管理条例》第五条：对在测绘成果管理工作中做出突出贡献的单位和个人，由有关人民政府或者部门给予表彰和奖励。

### 六、常见问题

问：办理地点在哪里？

答：武威市政务服务大厅市自然资源局窗口

### 七、办理进程和结果查询

1.现场查询：

武威市凉州区仁和街36号武威市公共服务中心5层“综

合受理窗口”

2.电话查询：0935-2213098

3.网上查询：武威市政务服务网网址  
( <https://zwfw.gswuwei.gov.cn> )

## 八、监督投诉渠道

1.现场监督投诉：武威市凉州区仁和街36号武威市公共服务中心1层“办不成事”反映窗口

2.电话监督投诉：0935-12345

3.网上监督投诉：武威市政务服务网网址  
( <https://zwfw.gswuwei.gov.cn> )

# 标准地图服务办事指南

## 一、基本信息

1.实施主体编码：11620600MB19158194

2.事项类型：公共服务主动服务类

3.实施主体：武威市自然资源局

4.服务内容：提供世界、中国、甘肃、市州、县区等5个级别标准示意图以及地表覆盖、水系、交通等专题地图的浏览、查询、下载功能以及自助制图服务。

5.服务方式：网络服务

6.服务对象：自然人,企业法人,事业法人,社会组织法人,非法人企业,行政机关,其他组织

7.咨询电话：0935-2213098

## 二、常见问题

问：申请标准地图网站是什么？

答：<http://gansu.tianditu.gov.cn/>

## 三、监督投诉渠道

1.现场监督投诉：武威市凉州区仁和街36号武威市公共服务中心1层“办不成事”反映窗口



2.电话监督投诉：0935-12345

3.网上监督投诉：武威市政务服务网网址  
( <https://zwfw.gswuwei.gov.cn> )

# 采矿权延续登记办事指南

## 一、基本信息

1.事项编码：11620600MB191581943000115016002

2.事项类型：行政许可

3.许可类型：承诺件

4.办理部门：武威市自然资源局

5.承诺时限：5个工作日

6.法定时限：30个工作日

7.是否收费：否

8.到场次数：0次

9.咨询电话：0935-2298126

10.投诉电话：0935-12345

11.办理时间：工作日上午：8:30-12:00，下午：14:30-18:00；法定节假日期间甘肃政务服务网可正常访问、注册和申报业务，网上受理审批工作将在节后正常进行。

12.办理地点：武威市凉州区仁和街36号武威市公共服务中心5层“综合受理窗口”（可乘坐25路、14路、19路等车次到达）

13.特别程序：该事项需经局务会和自然资源领导小组会议研究，现场查看、上会时间不计入审批时间。

## 二、办理流程

采矿权审批流程图

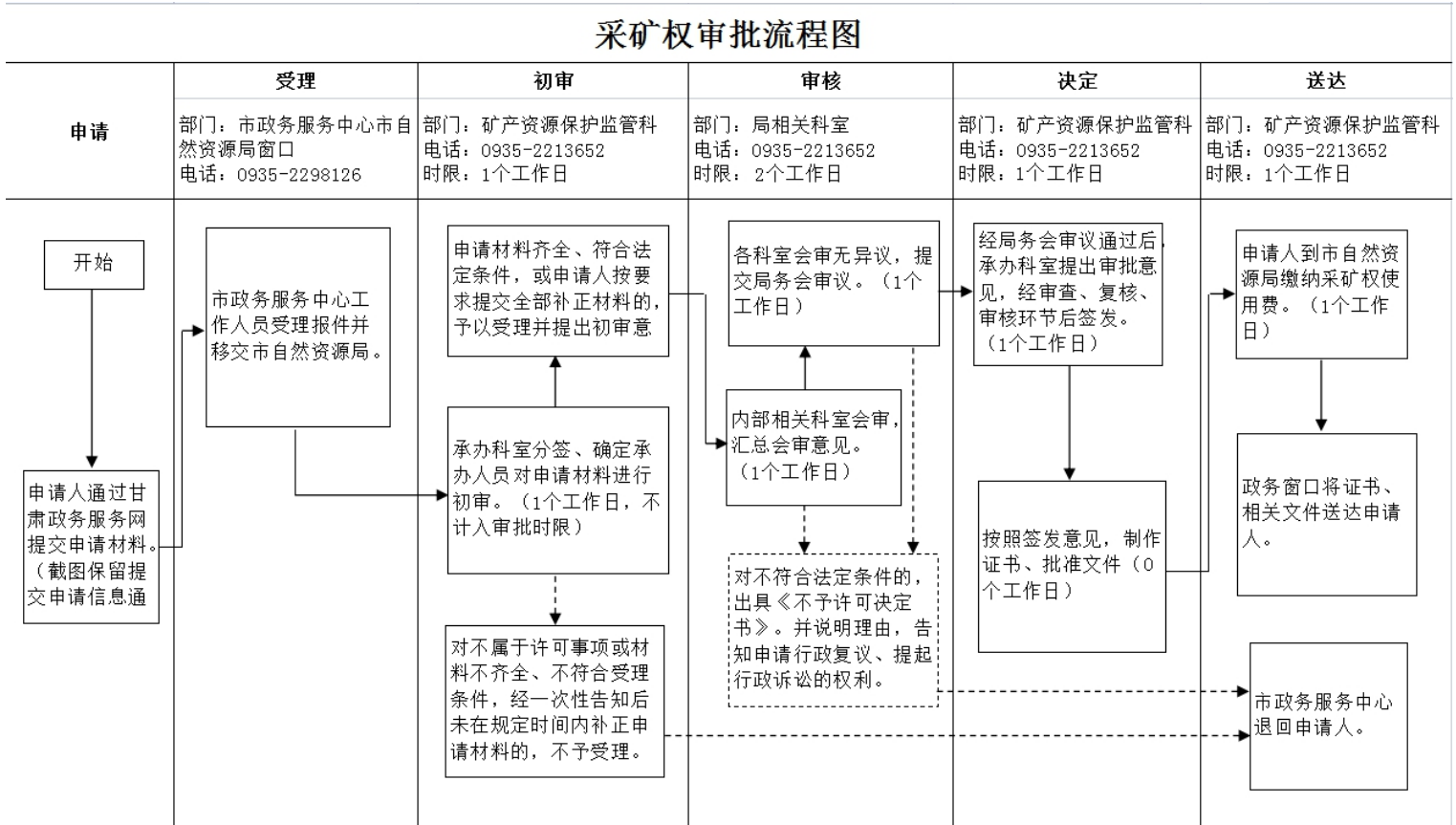

注：审查、审批过程中，若遇到补正资料及听证、鉴定、专家评审、向有关管理机关调函等事项，所需时间不计入审批期限。

### 三、申报材料

序号	材料名称	材料形式	材料详细要求	必要性及描述	备注
1	采矿权延续申请报告	原件	纸质和电子 1份	必要	1.内容真实；2.符合国家相关法律法规。
2	采矿许可证正、副本	原件	纸质 1份	必要	1.内容真实；2.符合国家相关法律法规。
3	矿业权出让收益（价款）缴纳或有偿处置材料	复印件	纸质 1份	必要	1.内容真实；2.符合国家相关法律法规。
4	上一季度末采掘工程平面图、井上井下对照图	原件和复印件	纸质和电子 1份	必要	1.内容真实；2.符合国家相关法律法规。

### 四、受理条件：

- 1、申请人主体资格合法；
- 2、申请事项属本机关行政职权；
- 3、申报材料齐全，符合法定类型形式,和法定条件。

### 五、法定依据：

《矿产资源开采登记管理办法》第七条第一款：采矿许可证有效期满，需要继续采矿的，采矿权人应当在采矿许可

证有效期届满的 30 日前，到登记管理机关办理延续登记手续。

## 六、常见问题

问：矿业权出让收益评估的流程是怎样的？

答：矿业权人应向市自然资源局提出矿业权出让收益评估书面申请（正式文书），市局承办科室将对矿业权出让收益评估机构进行公开招标，随机选择符合资质的第三方评估机构委托开展评估工作，评估结果经局相关科室审核并公示，公示无异议后公告确认，评估结果自公告之日起生效，有效期 1 年。

## 七、行政救济途径与方式

- 1、申请人在申请行政审批过程中，依法享有陈述权、申辩权；
- 2、申请人的行政许可申请被驳回的有权要求说明理由；
- 3、申请人不服行政许可决定的，有权依法申请行政复议或者提起行政诉讼。

## 八、办理进程和结果查询

1.现场查询：

武威市凉州区仁和街 36 号武威市公共服务中心 5 层

“综合受理窗口”

2.电话查询：0935-2298126

3.网上查询：武威市政务服务网网址  
(<https://zwfw.gswuwei.gov.cn>)

## 九、监督投诉渠道

1.现场监督投诉：武威市凉州区仁和街36号武威市公共服务中心1层“办不成事”反映窗口

2.电话监督投诉：0935-12345

3.网上监督投诉：武威市政务服务网网址  
(<https://zwfw.gswuwei.gov.cn>)

# 扩大矿区范围变更登记办事指南

## 一、基本信息

1.事项编码：11620600MB191581943000115016003

2.事项类型：行政许可

3.许可类型：承诺件

4.办理部门：武威市自然资源局

5.承诺时限：5个工作日

6.法定时限：30个工作日

7.是否收费：否

8.到场次数：0次

9.咨询电话：0935-2298126

10.投诉电话：0935-12345

11.办理时间：工作日上午：8:30-12:00，下午：14:30-18:00；法定节假日期间甘肃政务服务网可正常访问、注册和申报业务，网上受理审批工作将在节后正常进行。

12.办理地点：武威市凉州区仁和街36号武威市公共服务中心5层“综合受理窗口”（可乘坐25路、14路、19路等车次到达）

13.特别程序：该事项需经局务会和自然资源领导小组会议研究，现场查看、上会时间不计入审批时间。

## 二、办理流程

采矿权审批流程图

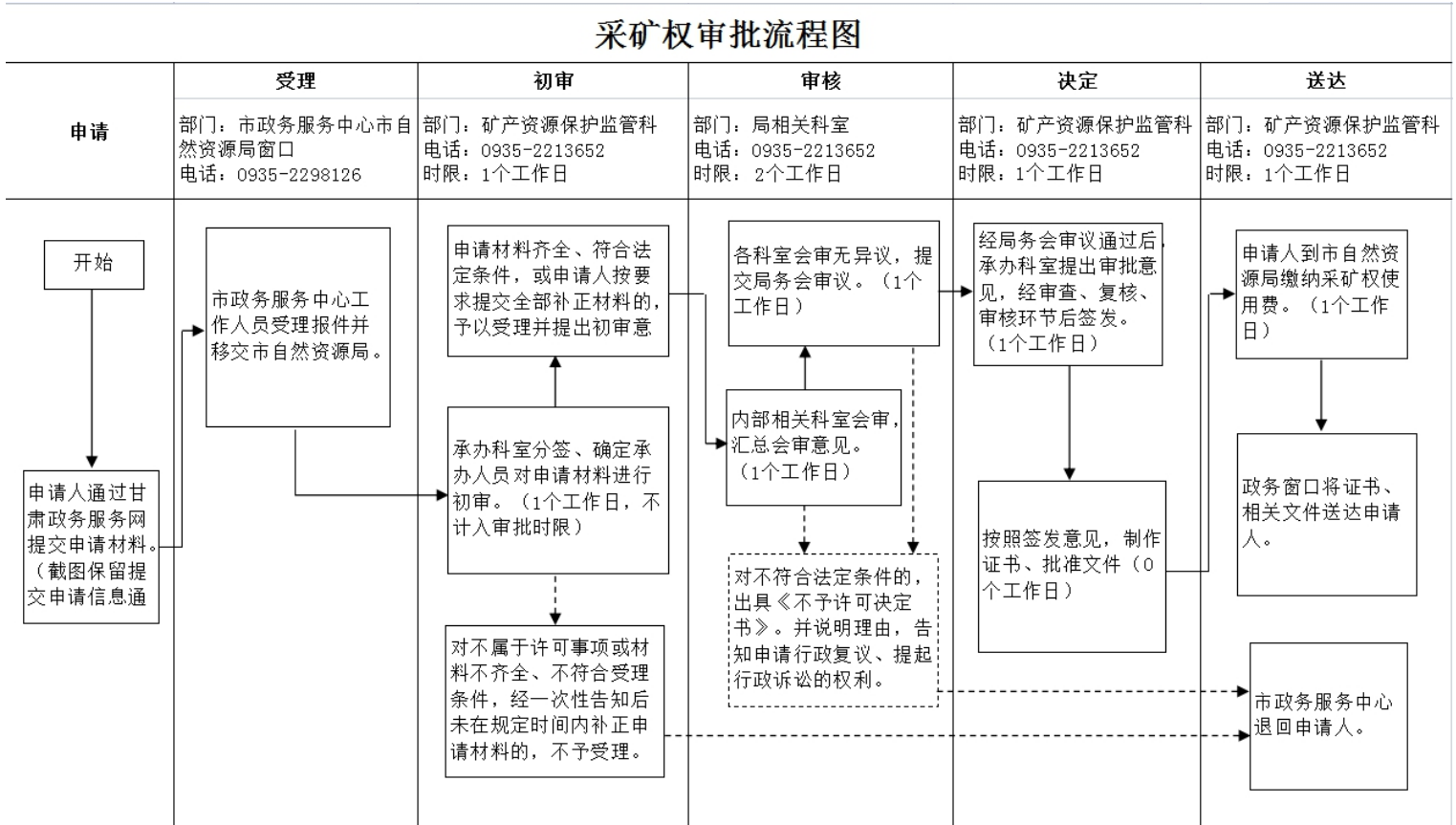

注：审查、审批过程中，若遇到补正资料及听证、鉴定、专家评审、向有关管理机关调函等事项，所需时间不计入审批期限。



### 三、申报材料

序号	材料名称	材料形式	材料详细要求	必要性及描述	备注
1	采矿权变更申请报告	原件	纸质和电子 1份	必要	1.内容真实；2.符合国家相关法律法规。
2	登记管理机关关于变更矿区范围的批复文件	复印件	纸质和电子 1份	必要	1.内容真实；2.符合国家相关法律法规。
3	矿业权出让收益（价款）缴纳或有偿处置材料	复印件	纸质和电子 1份	必要	1.内容真实；2.符合国家相关法律法规。
4	环境影响评价报告书及环保部门批复	复印件	纸质和电子 1份	必要	1.内容真实；2.符合国家相关法律法规。
5	经评审备案的矿产资源储量评审意见书、备案证明.	复印件	纸质和电子 1份	必要	1.内容真实；2.符合国家相关法律法规。

### 四、受理条件：

- 1、申请人主体资格合法；
- 2、申请事项属本机关行政职权；
- 3、申报材料齐全，符合法定类型形式,和法定条件。

## 五、法定依据：

1、《中华人民共和国矿产资源法》第十八条第二款：  
矿山企业变更矿区范围，必须报请原审批机关批准，并报请原颁发采矿许可证的机关重新核发采矿许可证。

2、《矿产资源开采登记管理办法》第十五条：有下列情形之一的，采矿权人应当在采矿许可证有效期内，向登记管理机关申请变更登记：（一）变更矿区范围的；（二）变更主要开采矿种的；（三）变更开采方式的；（四）变更矿山企业名称的；（五）经依法批准转让采矿权的。

## 六、常见问题

问：如何理解关于矿业权出让方式的改革内容？

答：依据《自然资源部关于推进矿产资源管理改革若干事项的意见（试行）》（自然资规〔2019〕7号）《甘肃省自然资源厅关于推进矿产资源管理改革有关事项的意见》（甘资规发〔2020〕4号）规定，协议出让的两种情形为：一是稀土、放射性矿产勘查开采项目或国务院批准的重点建设项目（包括国务院或国家发展和改革委员会批准的国家重点矿产资源勘查开采项目、国务院明确要求予以矿产资源定向保障的重点项目，不包括为国务院批准的重点建设项目提供配套的矿产资源勘查开采项目）；二是基于矿山安全生产

和资源合理开发利用等考虑，已设采矿权深部或上部（垂直投影范围内）的同类矿产（《矿产资源分类细目》的类别，普通建筑用砂石土类矿产除外），需要利用原有生产系统进一步勘查开采矿产资源的。其他矿业权以招标、拍卖、挂牌方式公开竞争出让。

## 七、行政救济途径与方式

- 1、申请人在申请行政审批过程中，依法享有陈述权、申辩权；
- 2、申请人的行政许可申请被驳回的有权要求说明理由；
- 3、申请人不服行政许可决定的，有权依法申请行政复议或者提起行政诉讼。

## 八、办理进程和结果查询

### 1.现场查询：

武威市凉州区仁和街36号武威市公共服务中心5层“综合受理窗口”

### 2.电话查询：0935-2298126

3.网上查询：武威市政务服务网网址  
(<https://zwfw.gswuwei.gov.cn>)

## 九、监督投诉渠道

1.现场监督投诉：武威市凉州区仁和街 36 号武威市公共服务中心 1 层“办不成事”反映窗口

2.电话监督投诉：0935-12345

3.网上监督投诉：武威市政务服务网网址  
( <https://zwfw.gswuwei.gov.cn> )

# 缩小矿区范围变更登记办事指南

## 一、基本信息

1.事项编码：11620600MB191581943000115016003

2.事项类型：行政许可

3.许可类型：即办件

4.办理部门：武威市自然资源局

5.承诺时限：1 个工作日

6.法定时限：30 个工作日

7.是否收费：否

8.到场次数：0 次

9.咨询电话：0935-2298126

10.投诉电话：0935-12345

11.办理时间：工作日上午：8:30-12:00，下午：14:30-18:00；法定节假日期间甘肃政务服务网可正常访问、注册和申报业务，网上受理审批工作将在节后正常进行。

12.办理地点：武威市凉州区仁和街36号武威市公共服务中心5层“综合受理窗口”（可乘坐25路、14路、19路等

车次到达)

13.特别程序：该事项需经局务会和自然资源领导小组会议研究，现场查看、会上时间不计入审批时间。

## 二、办理流程

采矿权审批流程图

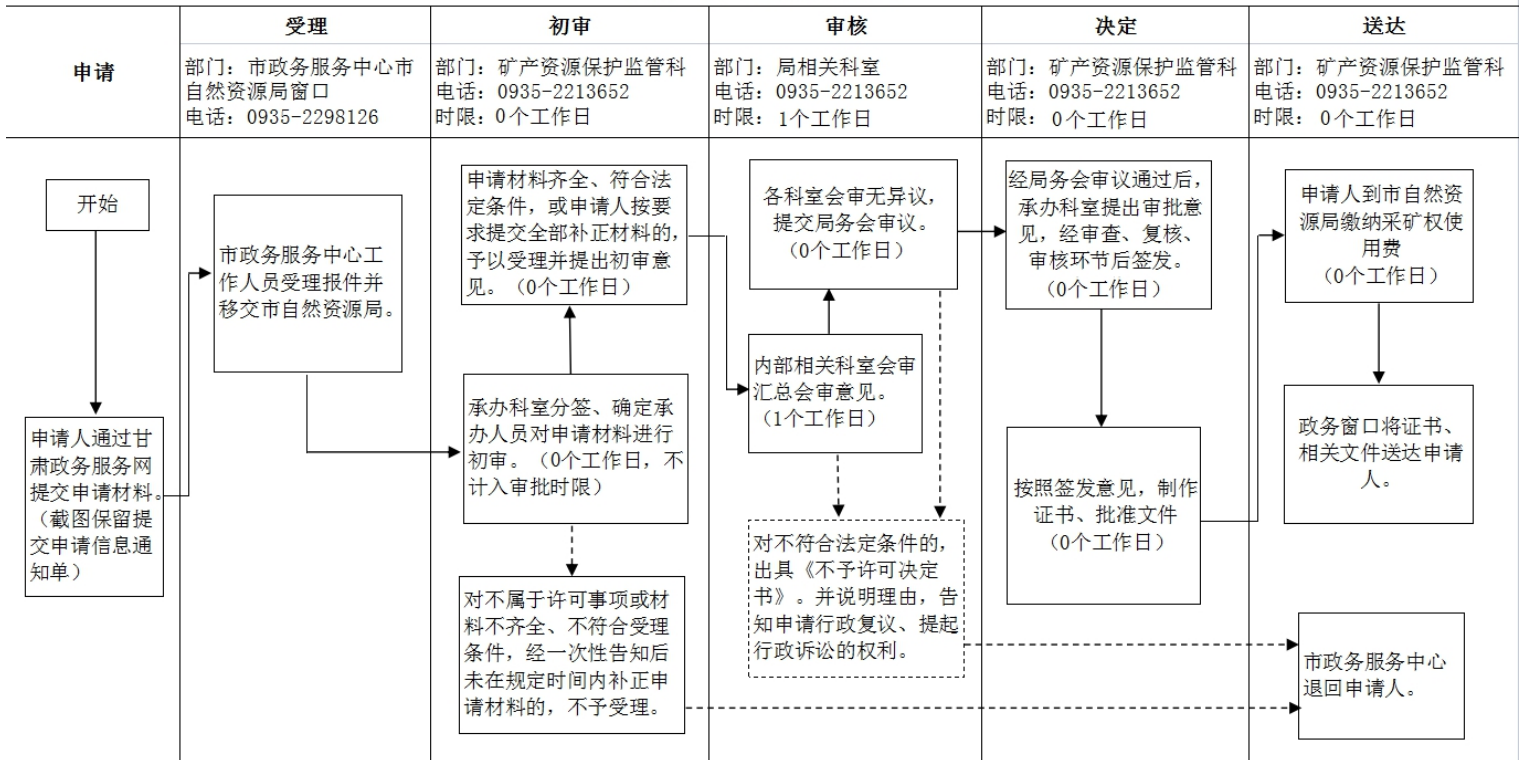

注：审查、审批过程中，若遇到补正资料及听证、鉴定、专家评审、向有关管理机关调函等事项，所需时间不计入审批期限。

## 三、申报材料

序号	材料名称	材料形式	材料详细要求	必要性及描述	备注
1	采矿权变更申请报告	原件	纸质和电子 1份	必要	1.内容真实；2.符合国家相关法律法规。

2	采矿许可证正、副本	原件	纸质 1份	必要	1.内容真实；2.符合国家相关法律法规。
3	县级自然资源主管部门核查意见	原件和复印件	纸质和电子 1份	必要	1.内容真实；2.符合国家相关法律法规。
4	经评审备案的矿产资源储量评审意见书、备案证明.	复印件	纸质和电子 1份	必要	1.内容真实；2.符合国家相关法律法规。

#### 四、受理条件：

- 1、申请人主体资格合法；
- 2、申请事项属本机关行政职权；
- 3、申报材料齐全，符合法定类型形式,和法定条件。

#### 五、法定依据：

1、《中华人民共和国矿产资源法》第十八条第二款：  
矿山企业变更矿区范围，必须报请原审批机关批准，并报请原颁发采矿许可证的机关重新核发采矿许可证。

2、《矿产资源开采登记管理办法》第十五条：有下列情形之一的，采矿权人应当在采矿许可证有效期内，向登记管理机关申请变更登记：（一）变更矿区范围的；（二）变更主要开采矿种的；（三）变更开采方式的；（四）变更矿山企业名称的；（五）经依法批准转让采矿权的。

## 六、常见问题

问：矿业权报件申报的流程是什么？

答：1.矿业权人应向矿业权所在地自然资源主管部门申请对矿业权相关事项进行核查，核查内容参照《国土资源部关于进一步规范矿业权申请资料的通知》（国土资规〔2017〕15号）要求，核查结果由县级自然资源主管部门通过电子政务报送市自然资源厅；2.在自然资源部官方网站下载非油气采矿权报盘或非油气探矿权报盘，依据软件制作相应电子报盘，导出 xml 格式文件，打印申请登记书；3.在省自然资源厅官方网站下载电子报件制作软件，上传 xml 格式文件、申请登记书及其他相关附件（所有附件均为 pdf 格式），并完整填写相关表单，核对无误后导出案卷生成 BJX 文件，通过甘肃省政务服务网进行申报

## 七、行政救济途径与方式

- 1、申请人在申请行政审批过程中，依法享有陈述权、申辩权；
- 2、申请人的行政许可申请被驳回的有权要求说明理由；
- 3、申请人不服行政许可决定的，有权依法申请行政复议或者提起行政诉讼。

## 八、办理进程和结果查询



1.现场查询:

武威市凉州区仁和街 36 号武威市公共服务中心 5 层“综合受理窗口”

2.电话查询: 0935-2298126

3. 网上查询: 武威市政务服务网网址  
( <https://zwfw.gswuwei.gov.cn> )

## 九、监督投诉渠道

1.现场监督投诉: 武威市凉州区仁和街 36 号武威市公共服务中心 1 层“办不成事”反映窗口

2.电话监督投诉: 0935-12345

3. 网上监督投诉: 武威市政务服务网网址  
( <https://zwfw.gswuwei.gov.cn> )

# 开采主矿种、开采方式变更登记办事指南

## 一、基本信息

1.事项编码：11620600MB191581943000115016003

2.事项类型：行政许可

3.许可类型：承诺件

4.办理部门：武威市自然资源局

5.承诺时限：5 个工作日

6.法定时限：30 个工作日

7.是否收费：否

8.到场次数：0 次

9.咨询电话：0935-2298126

10.投诉电话：0935-12345

11.办理时间：工作日上午：8:30-12:00，下午：14:30-18:00；法定节假日期间甘肃政务服务网可正常访问、注册和申报业务，网上受理审批工作将在节后正常进行。

12.办理地点：武威市凉州区仁和街36号武威市公共服务中心5层“综合受理窗口”（可乘坐25路、14路、19路等

车次到达)

13.特别程序：该事项需经局务会和自然资源领导小组会议研究，现场查看、会上时间不计入审批时间。

## 二、办理流程

采矿权审批流程图

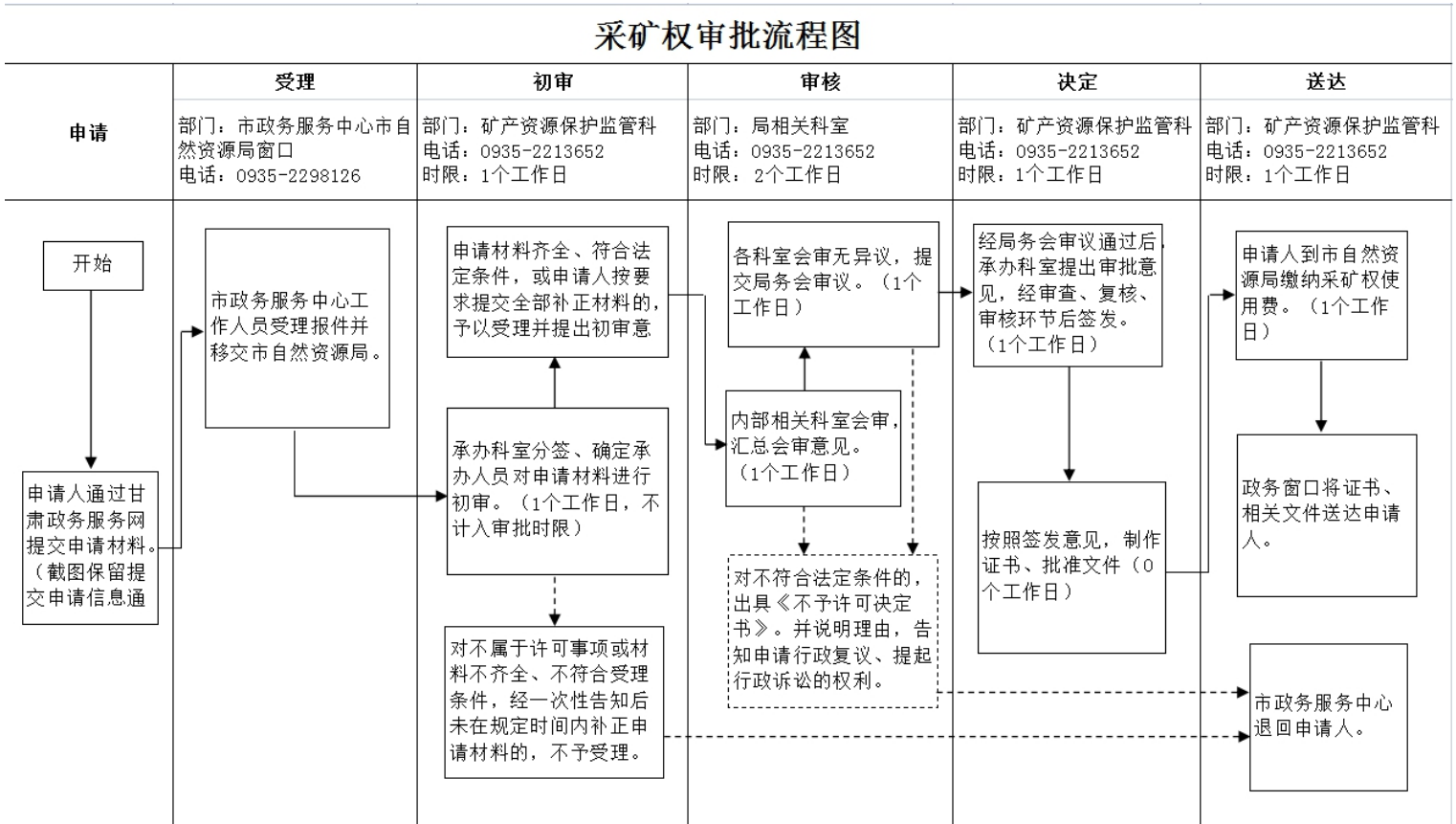

注：审查、审批过程中，若遇到补正资料及听证、鉴定、专家评审、向有关管理机关调函等事项，所需时间不计入审批期限。

### 三、申报材料

序号	材料名称	材料形式	材料详细要求	必要性及描述	备注
1	采矿权变更申请报告	原件	纸质和电子 1份	必要	1.内容真实；2.符合国家相关法律法规。
2	采矿许可证正、副本	原件	纸质 1份	必要	1.内容真实；2.符合国家相关法律法规。
3	矿业权出让收益（价款）缴纳或有偿处置材料	复印件	纸质和电子 1份	必要	1.内容真实；2.符合国家相关法律法规。
4	环境影响评价报告书及环保部门批复	复印件	纸质和电子 1份	必要	1.内容真实；2.符合国家相关法律法规。

### 四、受理条件：

- 1、申请人主体资格合法；
- 2、申请事项属本机关行政职权；
- 3、申报材料齐全，符合法定类型形式,和法定条件。

### 五、法定依据：

- 1、《中华人民共和国矿产资源法》第十八条第二款：  
矿山企业变更矿区范围，必须报请原审批机关批准，并报请

原颁发采矿许可证的机关重新核发采矿许可证。

2、《矿产资源开采登记管理办法》第十五条：有下列情形之一的，采矿权人应当在采矿许可证有效期内，向登记管理机关申请变更登记：（一）变更矿区范围的；（二）变更主要开采矿种的；（三）变更开采方式的；（四）变更矿山企业名称的；（五）经依法批准转让采矿权的。

## 六、常见问题

问：矿业权报件申报的流程是什么？

答：1.矿业权人应向矿业权所在地自然资源主管部门申请对矿业权相关事项进行核查，核查内容参照《国土资源部关于进一步规范矿业权申请资料的通知》（国土资规〔2017〕15号）要求，核查结果由县级自然资源主管部门通过电子政务报送市自然资源厅；2.在自然资源部官方网站下载非油气采矿权报盘或非油气探矿权报盘，依据软件制作相应电子报盘，导出 xml 格式文件，打印申请登记书；3.在省自然资源厅官方网站下载电子报件制作软件，上传 xml 格式文件、申请登记书及其他相关附件（所有附件均为 pdf 格式），并完整填写相关表单，核对无误后导出案卷生成 BJX 文件，通过甘肃省政务服务网进行申报

## 七、行政救济途径与方式

- 1、申请人在申请行政审批过程中，依法享有陈述权、申辩权；
- 2、申请人的行政许可申请被驳回的有权要求说明理由；
- 3、申请人不服行政许可决定的，有权依法申请行政复议或者提起行政诉讼。

## 八、办理进程和结果查询

### 1.现场查询：

武威市凉州区仁和街 36 号武威市公共服务中心 5 层“综合受理窗口”

### 2.电话查询：0935-2298126

3. 网上查询：武威市政务服务网网址  
(<https://zwfw.gswuwei.gov.cn>)

## 九、监督投诉渠道

1.现场监督投诉：武威市凉州区仁和街 36 号武威市公共服务中心 1 层“办不成事”反映窗口

### 2.电话监督投诉：0935-12345

3. 网上监督投诉：武威市政务服务网网址  
(<https://zwfw.gswuwei.gov.cn>)

# 采矿权名称变更登记办事指南

## 一、基本信息

1.事项编码：11620600MB191581943000115016003

2.事项类型：行政许可

3.许可类型：承诺件

4.办理部门：武威市自然资源局

5.承诺时限：5个工作日

6.法定时限：30个工作日

7.是否收费：否

8.到场次数：0次

9.咨询电话：0935-2298126

10.投诉电话：0935-12345

11.办理时间：工作日上午：8:30-12:00，下午：14:30-18:00；法定节假日期间甘肃政务服务网可正常访问、注册和申报业务，网上受理审批工作将在节后正常进行。

12.办理地点：武威市凉州区仁和街36号武威市公共服务中心5层“综合受理窗口”（可乘坐25路、14路、19路等车次到达）

13.特别程序：该事项需经局务会和自然资源领导小组会议研究，现场查看、会上时间不计入审批时间。

## 二、办理流程

采矿权审批流程图

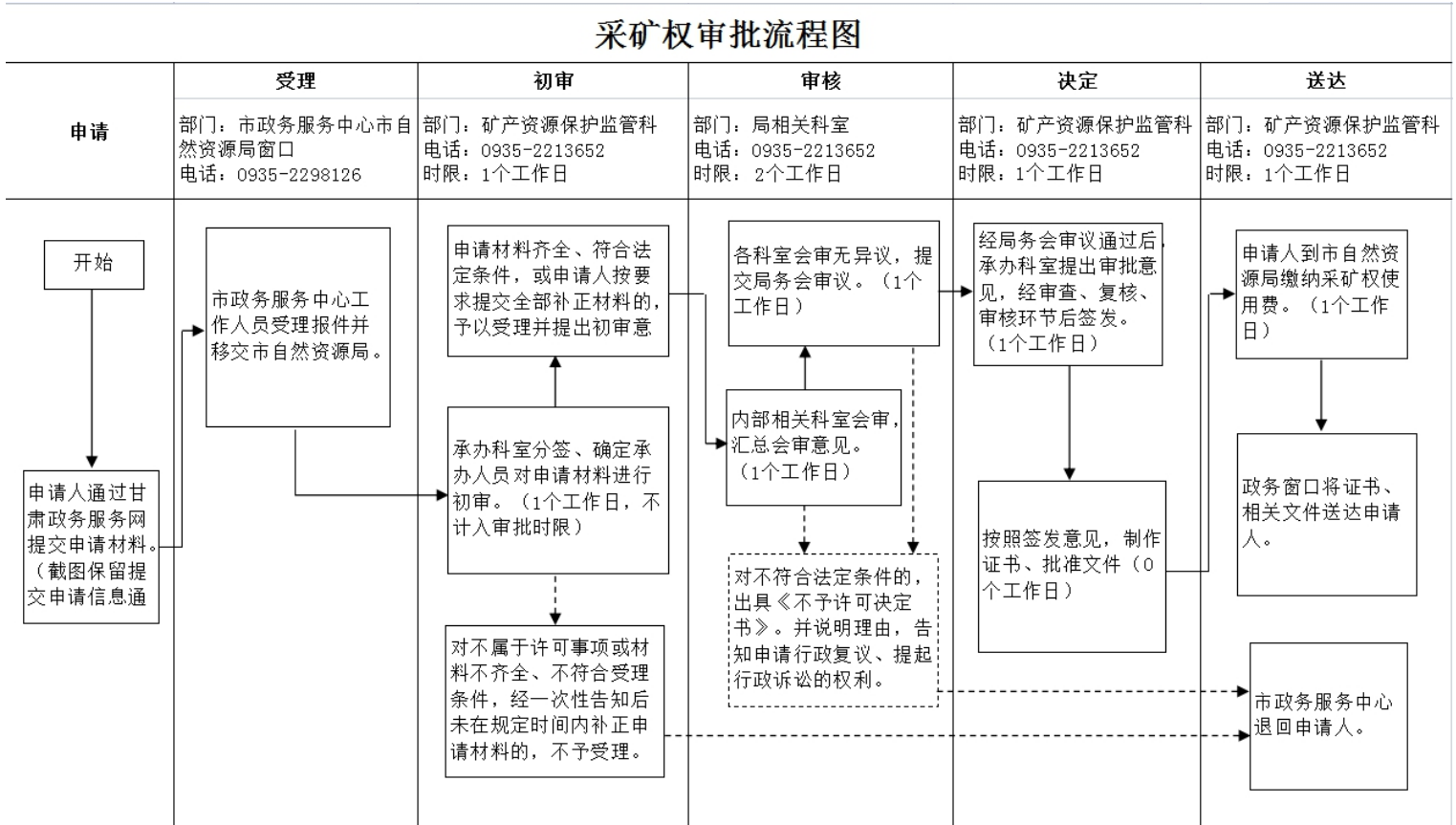

注：审查、审批过程中，若遇到补正资料及听证、鉴定、专家评审、向有关管理机关调函等事项，所需时间不计入审批期限。



### 三、申报材料

序号	材料名称	材料形式	材料详细要求	必要性及描述	备注
1	采矿权变更申请报告	原件	纸质和电子 1份	必要	1.内容真实；2.符合国家相关法律法规。
2	采矿许可证正、副本	原件	纸质 1份	必要	1.内容真实；2.符合国家相关法律法规。
3	矿业权出让收益（价款）缴纳或有偿处置材料	复印件	纸质和电子 1份	必要	1.内容真实；2.符合国家相关法律法规。
4	经评审备案的矿产资源储量评审意见书、备案证明	复印件	纸质和电子 1份	必要	1.内容真实；2.符合国家相关法律法规。
5	变更采矿权人名称的证明文件	原件和复印件	纸质和电子 1份	必要	1.内容真实；2.符合国家相关法律法规。

### 四、受理条件：

- 1、申请人主体资格合法；
- 2、申请事项属本机关行政职权；
- 3、申报材料齐全，符合法定类型形式,和法定条件。

## 五、法定依据：

1、《中华人民共和国矿产资源法》第十八条第二款：  
矿山企业变更矿区范围，必须报请原审批机关批准，并报请原颁发采矿许可证的机关重新核发采矿许可证。

2、《矿产资源开采登记管理办法》第十五条：有下列情形之一的，采矿权人应当在采矿许可证有效期内，向登记管理机关申请变更登记：（一）变更矿区范围的；（二）变更主要开采矿种的；（三）变更开采方式的；（四）变更矿山企业名称的；（五）经依法批准转让采矿权的。

## 六、常见问题

问：如何理解关于矿业权出让方式的改革内容？

答：依据《自然资源部关于推进矿产资源管理改革若干事项的意见（试行）》（自然资规〔2019〕7号）《甘肃省自然资源厅关于推进矿产资源管理改革有关事项的意见》（甘资规发〔2020〕4号）规定，协议出让的两种情形为：一是稀土、放射性矿产勘查开采项目或国务院批准的重点建设项目（包括国务院或国家发展和改革委员会批准的国家重点矿产资源勘查开采项目、国务院明确要求予以矿产资源定向保障的重点项目，不包括为国务院批准的重点建设项目提供配套的矿产资源勘查开采项目）；二是基于矿山安全生产

和资源合理开发利用等考虑，已设采矿权深部或上部（垂直投影范围内）的同类矿产（《矿产资源分类细目》的类别，普通建筑用砂石土类矿产除外），需要利用原有生产系统进一步勘查开采矿产资源的。其他矿业权以招标、拍卖、挂牌方式公开竞争出让。

## 七、行政救济途径与方式

- 1、申请人在申请行政审批过程中，依法享有陈述权、申辩权；
- 2、申请人的行政许可申请被驳回的有权要求说明理由；
- 3、申请人不服行政许可决定的，有权依法申请行政复议或者提起行政诉讼。

## 八、办理进程和结果查询

### 1.现场查询：

武威市凉州区仁和街36号武威市公共服务中心5层“综合受理窗口”

### 2.电话查询：0935-2298126

3.网上查询：武威市政务服务网网址  
(<https://zwfw.gswuwei.gov.cn>)

## 九、监督投诉渠道

1.现场监督投诉：武威市凉州区仁和街 36 号武威市公共服务中心 1 层“办不成事”反映窗口

2.电话监督投诉： 0935-12345

3.网上监督投诉：武威市政务服务网网址  
( <https://zwfw.gswuwei.gov.cn> )

# 采矿业权转让变更登记办事指南

## 一、基本信息

- 1.事项编码：11620600MB191581943000115016003
- 2.事项类型：行政许可
- 3.许可类型：承诺件
- 4.办理部门：武威市自然资源局
- 5.承诺时限：5 个工作日
- 6.法定时限：30 个工作日
- 7.是否收费：否
- 8.到场次数：0 次
- 9.咨询电话：0935-2298126
- 10.投诉电话：0935-12345
- 11.办理时间：工作日上午：8:30-12:00 ， 下午：14:30-18:00；法定节假日期间甘肃政务服务网可正常访问、注册和申报业务，网上受理审批工作将在节后正常进行。
- 12.办理地点：武威市凉州区仁和街 36 号武威市公共服务中心 5 层“综合受理窗口”（可乘坐 25 路、14 路、19 路等

车次到达)

13.特别程序：该事项需经局务会和自然资源领导小组会议研究，现场查看、会上时间不计入审批时间。

## 二、办理流程

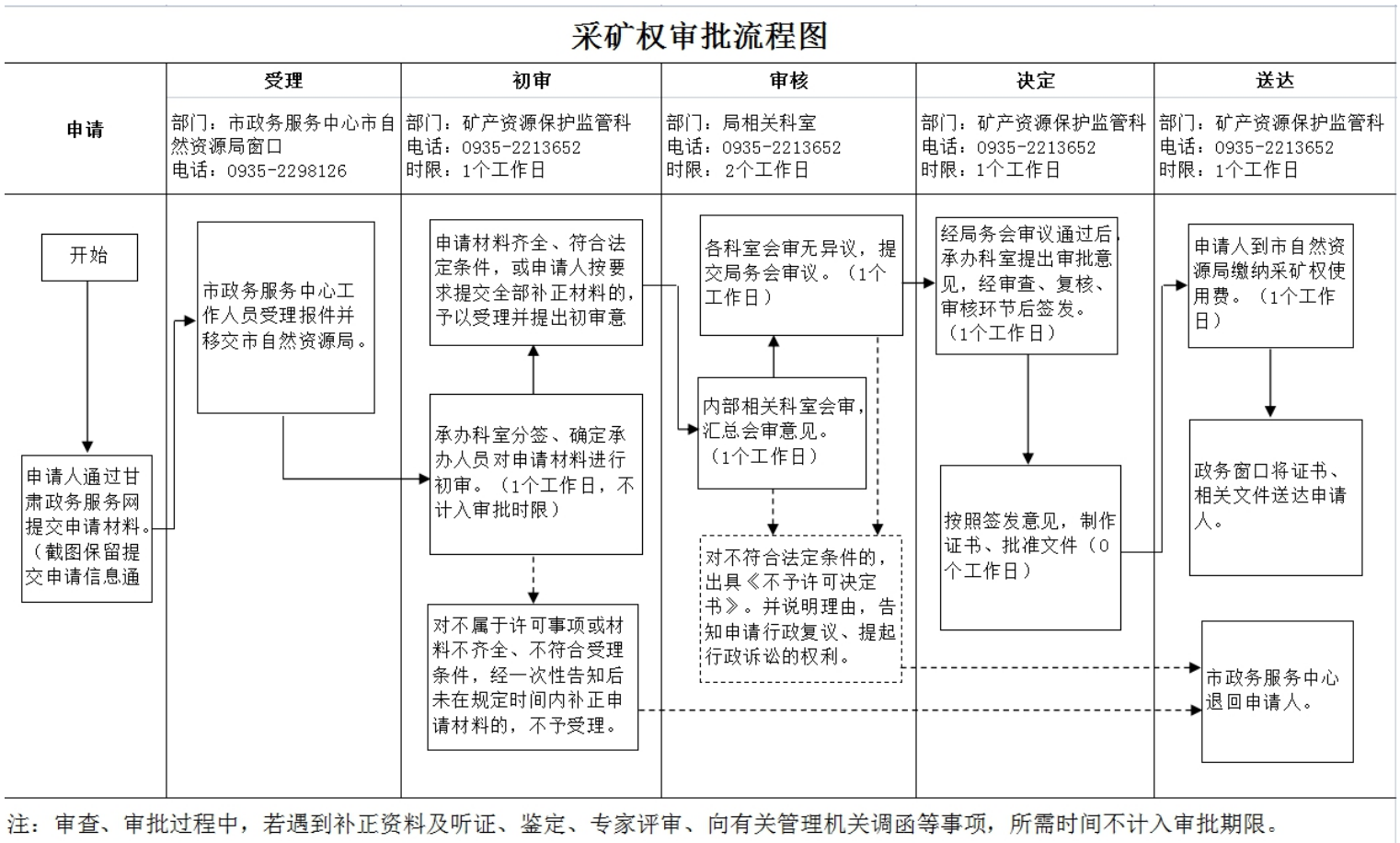

### 三、申报材料

序号	材料名称	材料形式	材料详细要求	必要性及描述	备注
1	采矿权转让变更申请报告	原件	纸质和电子 1份	必要	1.内容真实；2.符合国家相关法律法规。
2	采矿权转让合同	原件	纸质 1份	必要	1.内容真实；2.符合国家相关法律法规。
3	矿业权出让收益（价款）缴纳或有偿处置材料	复印件	纸质和电子 1份	必要	1.内容真实；2.符合国家相关法律法规。
4	矿山投产满1年的证明材料	原件	纸质和电子 1份	必要	1.内容真实；2.符合国家相关法律法规。

### 四、受理条件：

- 1、申请人主体资格合法；
- 2、申请事项属本机关行政职权；
- 3、申报材料齐全，符合法定类型形式,和法定条件。

### 五、法定依据：

- 1、《中华人民共和国矿产资源法》第十八条第二款：  
矿山企业变更矿区范围，必须报请原审批机关批准，并报请

原颁发采矿许可证的机关重新核发采矿许可证。

2、《矿产资源开采登记管理办法》第十五条：有下列情形之一的，采矿权人应当在采矿许可证有效期内，向登记管理机关申请变更登记：（一）变更矿区范围的；（二）变更主要开采矿种的；（三）变更开采方式的；（四）变更矿山企业名称的；（五）经依法批准转让采矿权的。

## 六、常见问题

问：矿业权报件申报的流程是什么？

答：1.矿业权人应向矿业权所在地自然资源主管部门申请对矿业权相关事项进行核查，核查内容参照《国土资源部关于进一步规范矿业权申请资料的通知》（国土资规〔2017〕15号）要求，核查结果由县级自然资源主管部门通过电子政务报送市自然资源厅；2.在自然资源部官方网站下载非油气采矿权报盘或非油气探矿权报盘，依据软件制作相应电子报盘，导出 xml 格式文件，打印申请登记书；3.在省自然资源厅官方网站下载电子报件制作软件，上传 xml 格式文件、申请登记书及其他相关附件（所有附件均为 pdf 格式），并完整填写相关表单，核对无误后导出案卷生成 BJX 文件，通过甘肃省政务服务网进行申报

## 七、行政救济途径与方式



- 1、申请人在申请行政审批过程中，依法享有陈述权、申辩权；
- 2、申请人的行政许可申请被驳回的有权要求说明理由；
- 3、申请人不服行政许可决定的，有权依法申请行政复议或者提起行政诉讼。

## 八、办理进程和结果查询

### 1.现场查询：

武威市凉州区仁和街 36 号武威市公共服务中心 5 层“综合受理窗口”

### 2.电话查询：0935-2298126

3. 网上查询：武威市政务服务网网址  
( <https://zwfw.gswuwei.gov.cn> )

## 九、监督投诉渠道

1.现场监督投诉：武威市凉州区仁和街 36 号武威市公共服务中心 1 层“办不成事”反映窗口

### 2.电话监督投诉：0935-12345

3. 网上监督投诉：武威市政务服务网网址  
( <https://zwfw.gswuwei.gov.cn> )

# 采矿权注销登记办事指南

## 一、基本信息

1.事项编码：11620600MB191581943000115016004

2.事项类型：行政许可

3.许可类型：承诺件

4.办理部门：武威市自然资源局

5.承诺时限：5 个工作日

6.法定时限：30 个工作日

7.是否收费：否

8.到场次数：0 次

9.咨询电话：0935-2298126

10.投诉电话：0935-12345

11.办理时间：工作日上午：8:30-12:00，下午：14:30-18:00；法定节假日期间甘肃政务服务网可正常访问、注册和申报业务，网上受理审批工作将在节后正常进行。

12.办理地点：武威市凉州区仁和街36号武威市公共服务中心5层“综合受理窗口”（可乘坐25路、14路、19路等

车次到达)

13.特别程序:该事项需经局务会和自然资源领导小组会议研究,现场查看、上会时间不计入审批时间。

## 二、办理流程

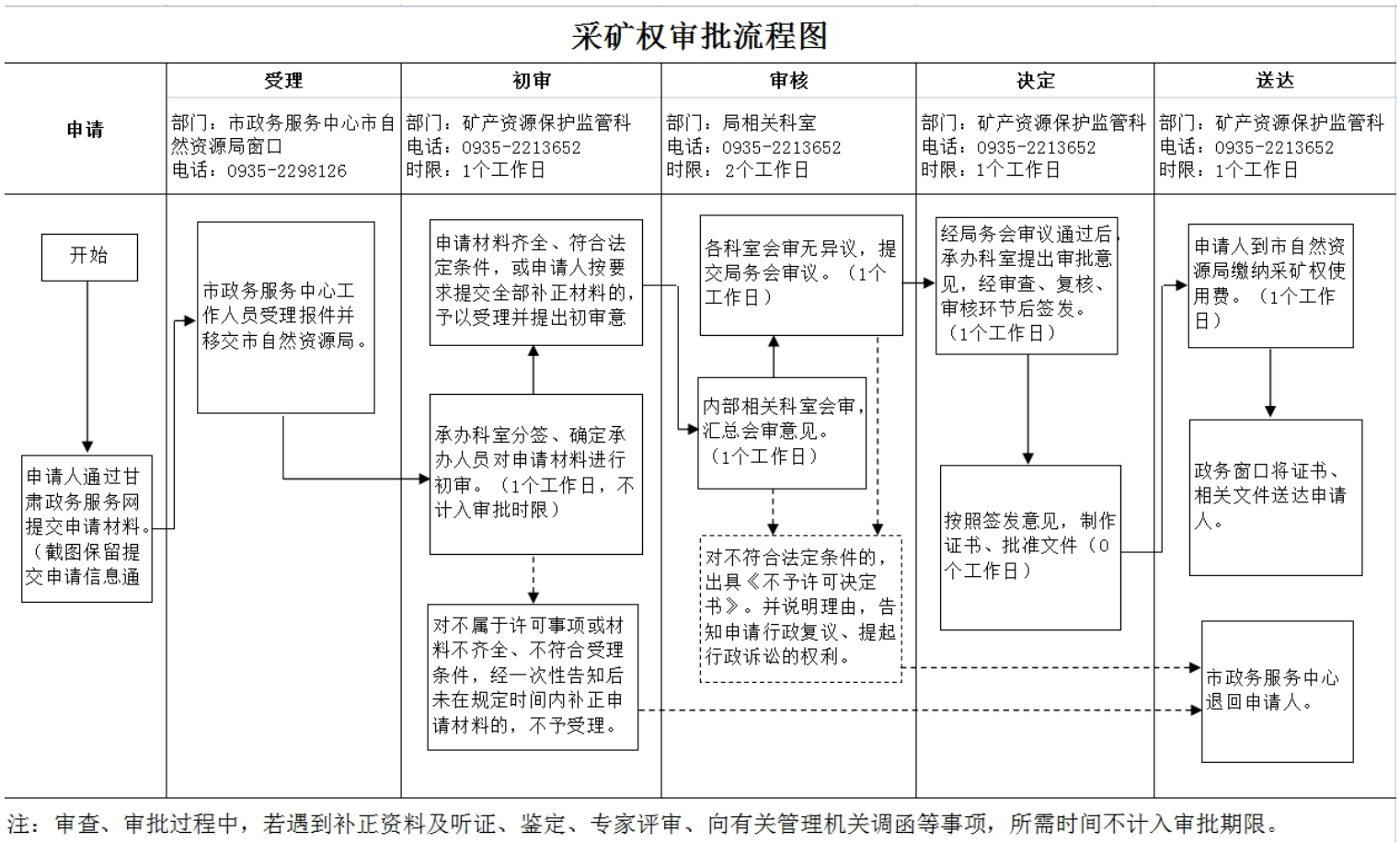

### 三、申报材料

序号	材料名称	材料形式	材料详细要求	必要性及描述	备注
1	采矿权注销申请报告	原件	纸质和电子 1份	必要	1.内容真实；2.符合国家相关法律法规。
2	采矿许可证正、副本	原件	纸质 1份	必要	1.内容真实；2.符合国家相关法律法规。
3	采矿权注销申请书及电子报盘	原件	纸质和电子 1份	必要	1.内容真实；2.符合国家相关法律法规。
4	经评审备案的矿产资源储量评审意见书	复印件	纸质和电子 1份	必要	1.内容真实；2.符合国家相关法律法规。

### 四、受理条件：

- 1、申请人主体资格合法；
- 2、申请事项属本机关行政职权；
- 3、申报材料齐全，符合法定类型形式,和法定条件。

### 五、法定依据：

- 1、《中华人民共和国矿产资源法》第二十一条：关闭矿山，必须提出矿山闭坑报告及有关采掘工程、不安全隐患、

土地复垦利用、环境保护的资料，并按照国家规定报请审查批准。

2、《矿产资源法实施细则》第三十四条第二款：矿山企业凭关闭矿山报告批准文件和有关部门对完成上述工作提供的证明，报请原颁发采矿许可证的机关办理采矿许可证注销手续。

3、《矿产资源开采登记管理办法》第十六条：采矿权人在采矿许可证有效期内或者有效期届满，停办、关闭矿山的，应当自决定停办或者关闭矿山之日起 30 日内，向原发证机关申请办理采矿许可证注销登记手续。

## 六、常见问题

问：矿业权人申请对出让收益分期缴纳应具备的条件有哪些？

答：采矿权出让收益评估结果大于 1000 万元的，采矿权人在取得采矿许可证前，首次缴纳比例不得低于采矿权出让收益的 20%，并且不低于 1000 万元，剩余部分在采矿权有效期内根据出让合同约定的具体时间进行分期缴纳。

## 七、行政救济途径与方式

1、申请人在申请行政审批过程中，依法享有陈述权、申辩权；

- 2、申请人的行政许可申请被驳回的有权要求说明理由；
- 3、申请人不服行政许可决定的，有权依法申请行政复议或者提起行政诉讼。

## 八、办理进程和结果查询

### 1.现场查询：

武威市凉州区仁和街 36 号武威市公共服务中心 5 层“综合受理窗口”

### 2.电话查询： 0935-2298126

3. 网上查询：武威市政务服务网网址  
( <https://zwfw.gswuwei.gov.cn> )

## 九、监督投诉渠道

1.现场监督投诉：武威市凉州区仁和街 36 号武威市公共服务中心 1 层“办不成事”反映窗口

### 2.电话监督投诉： 0935-12345

3. 网上监督投诉：武威市政务服务网网址  
( <https://zwfw.gswuwei.gov.cn> )

# 开采矿产资源划定矿区范围批准办事指南

## 一、基本信息

1.事项编码：11620600MB191581943000115016005

2.事项类型：行政许可

3.许可类型：承诺件

4.办理部门：武威市自然资源局

5.承诺时限：5 个工作日

6.法定时限：30 个工作日

7.是否收费：否

8.到场次数：0 次

9.咨询电话：0935-2298126

10.投诉电话：0935-12345

11.办理时间：工作日上午：8:30-12:00，下午：14:30-18:00；法定节假日期间甘肃政务服务网可正常访问、注册和申报业务，网上受理审批工作将在节后正常进行。

12.办理地点：武威市凉州区仁和街36号武威市公共服务中心5层“综合受理窗口”（可乘坐25路、14路、19路等

车次到达)

13.特别程序：该事项需经局务会和自然资源领导小组会议研究，现场查看、会上时间不计入审批时间。

## 二、办理流程

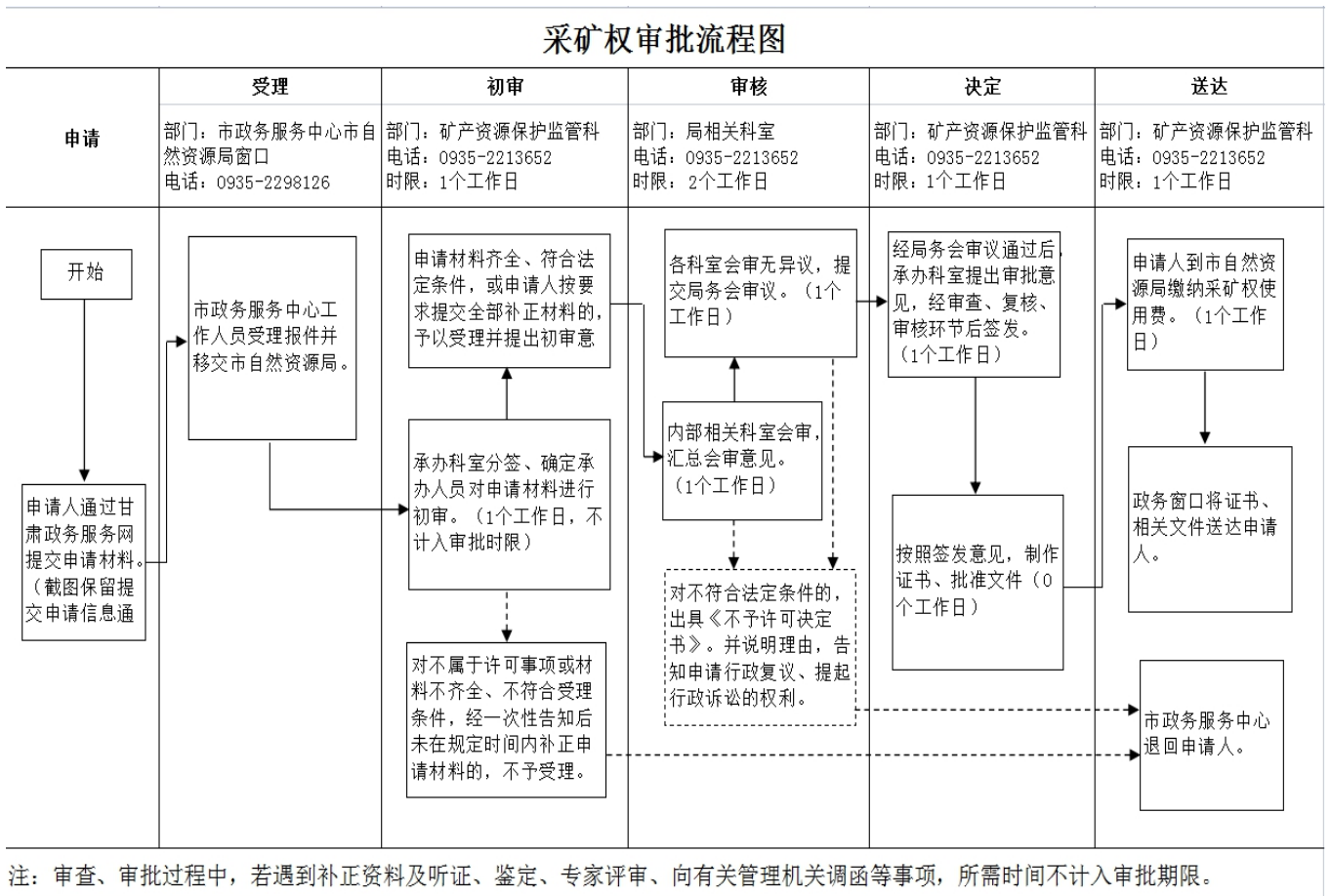



### 三、申报材料

序号	材料名称	材料形式	材料详细要求	必要性及描述	备注
1	初步开发利用方案	原件	纸质和电子 1份	必要	1.内容真实；2.符合国家相关法律法规。
2	勘查许可证	复印件	纸质 1份	必要	1.内容真实；2.符合国家相关法律法规。
3	地质资料评审意见书、备案证明、资料汇交凭证	复印件	纸质和电子 1份	必要	1.内容真实；2.符合国家相关法律法规。
4	划定矿区范围申请报告	复印件	纸质和电子 1份	必要	1.内容真实；2.符合国家相关法律法规。

### 四、受理条件：

- 1、申请人主体资格合法；
- 2、申请事项属本机关行政职权；
- 3、申报材料齐全，符合法定类型形式,和法定条件。

### 五、法定依据：

- 1、《中华人民共和国矿产资源法》第十五条：设立矿山企业，必须符合国家规定的资质条件，并依照法律和国家

有关规定，由审批机关对其矿区范围、矿山设计或者开采方案、生产技术条件、安全措施和环境保护措施等进行审查；审查合格的，方予批准。

2、《矿产资源开采登记管理办法》第四条：采矿权申请人在提出采矿权申请前，应当根据经批准的地质勘查储量报告，向登记管理机关申请划定矿区范围。

## 六、常见问题

问：矿业权人申请对出让收益分期缴纳应具备的条件有哪些？

答：采矿权出让收益评估结果大于 1000 万元的，采矿权人在取得采矿许可证前，首次缴纳比例不得低于采矿权出让收益的 20%，并且不低于 1000 万元，剩余部分在采矿权有效期内根据出让合同约定的具体时间进行分期缴纳。

## 七、行政救济途径与方式

1、申请人在申请行政审批过程中，依法享有陈述权、申辩权；

2、申请人的行政许可申请被驳回的有权要求说明理由；

3、申请人不服行政许可决定的，有权依法申请行政复议或者提起行政诉讼。

## 八、办理进程和结果查询

### 1.现场查询:

武威市凉州区仁和街 36 号武威市公共服务中心 5 层“综合受理窗口”

### 2.电话查询: 0935-2298126

3. 网上查询: 武威市政务服务网网址  
( <https://zwfw.gswuwei.gov.cn> )

## 九、监督投诉渠道

1.现场监督投诉: 武威市凉州区仁和街 36 号武威市公共服务中心 1 层“办不成事”反映窗口

### 2.电话监督投诉: 0935-12345

3. 网上监督投诉: 武威市政务服务网网址  
( <https://zwfw.gswuwei.gov.cn> )

# 新设采矿权登记办事指南

## 一、基本信息

1.事项编码：11620600MB191581943000115016006

2.事项类型：行政许可

3.许可类型：承诺件

4.办理部门：武威市自然资源局

5.承诺时限：5 个工作日

6.法定时限：30 个工作日

7.是否收费：否

8.到场次数：0 次

9.咨询电话：0935-2298126

10.投诉电话：0935-12345

11.办理时间：工作日上午：8:30-12:00，下午：14:30-18:00；法定节假日期间甘肃政务服务网可正常访问、注册和申报业务，网上受理审批工作将在节后正常进行。

12.办理地点：武威市凉州区仁和街36号武威市公共服务中心5层“综合受理窗口”（可乘坐25路、14路、19路等

车次到达)

13.特别程序：该事项需经局务会和自然资源领导小组会议研究，现场查看、会上时间不计入审批时间。

## 二、办理流程

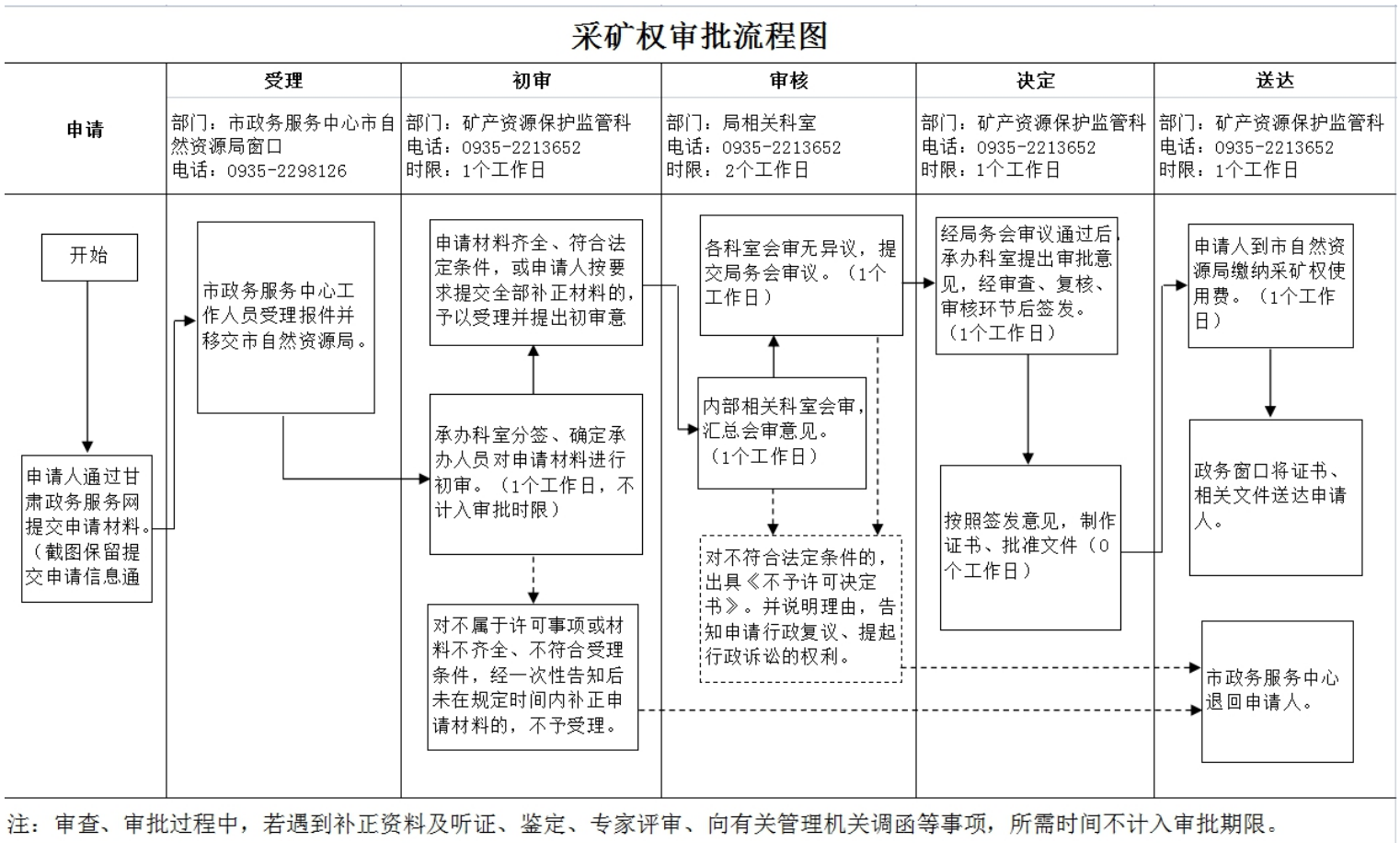

## 三、申报材料

序号	材料名称	材料形式	材料详细要求	必要性及描述	备注
1	采矿权新立申请报告	原件	纸质和电子 1份	必要	1.内容真实；2.符合国家相关法律法规。

2	环境影响评价报告及环保部门批复文件	复印件	纸质 1份	必要	1.内容真实; 2.符合国家相关法律法规。
3	矿业权出让收益(价款)缴纳或有偿处置材料	复印件	纸质和电子 1份	必要	1.内容真实; 2.符合国家相关法律法规。

#### 四、受理条件:

- 1、申请人主体资格合法;
- 2、申请事项属本机关行政职权;
- 3、申报材料齐全,符合法定类型形式,和法定条件。

#### 五、法定依据:

1、《中华人民共和国矿产资源法》第三条第三款: 勘查、开采矿产资源,必须依法分别申请、经批准取得探矿权、采矿权,并办理登记。

2、《矿产资源开采登记管理办法》第三条第一款: 开采下列矿产资源,由国务院地质矿产主管部门审批登记,颁发采矿许可证。

#### 六、常见问题

问: 矿业权报盘如何制作? 补正材料报盘如何制作?

答: 登陆自然资源部门户网站, 点击“服务”转至下载服务页面, 下载对应的报盘软件进行报盘制作。

## 七、行政救济途径与方式

- 1、申请人在申请行政审批过程中，依法享有陈述权、申辩权；
- 2、申请人的行政许可申请被驳回的有权要求说明理由；
- 3、申请人不服行政许可决定的，有权依法申请行政复议或者提起行政诉讼。

## 八、办理进程和结果查询

### 1.现场查询：

武威市凉州区仁和街 36 号武威市公共服务中心 5 层“综合受理窗口”

### 2.电话查询：0935-2298126

3. 网上查询：武威市政务服务网网址  
( <https://zwfw.gswuwei.gov.cn> )

## 九、监督投诉渠道

1.现场监督投诉：武威市凉州区仁和街 36 号武威市公共服务中心 1 层“办不成事”反映窗口

### 2.电话监督投诉：0935-12345

3. 网上监督投诉：武威市政务服务网网址  
( <https://zwfw.gswuwei.gov.cn> )



# 探矿权延续登记办事指南

## 一、基本信息

1.事项编码：11620600MB191581943000115017002

2.事项类型：行政许可

3.许可类型：承诺件

4.办理部门：武威市自然资源局

5.承诺时限：5个工作日

6.法定时限：30个工作日

7.是否收费：否

8.到场次数：0次

9.咨询电话：0935-2298126

10.投诉电话：0935-12345

11.办理时间：工作日上午：8:30-12:00，下午：14:30-18:00；法定节假日期间甘肃政务服务网可正常访问、注册和申报业务，网上受理审批工作将在节后正常进行。

12.办理地点：武威市凉州区仁和街36号武威市公共服务中心5层“综合受理窗口”（可乘坐25路、14路、19路等车次到达）

13.特别程序：该事项需经局务会和自然资源领导小组会议研究，现场查看、上会时间不计入审批时间。

## 二、办理流程

武威市矿产资源采矿权审批流程图

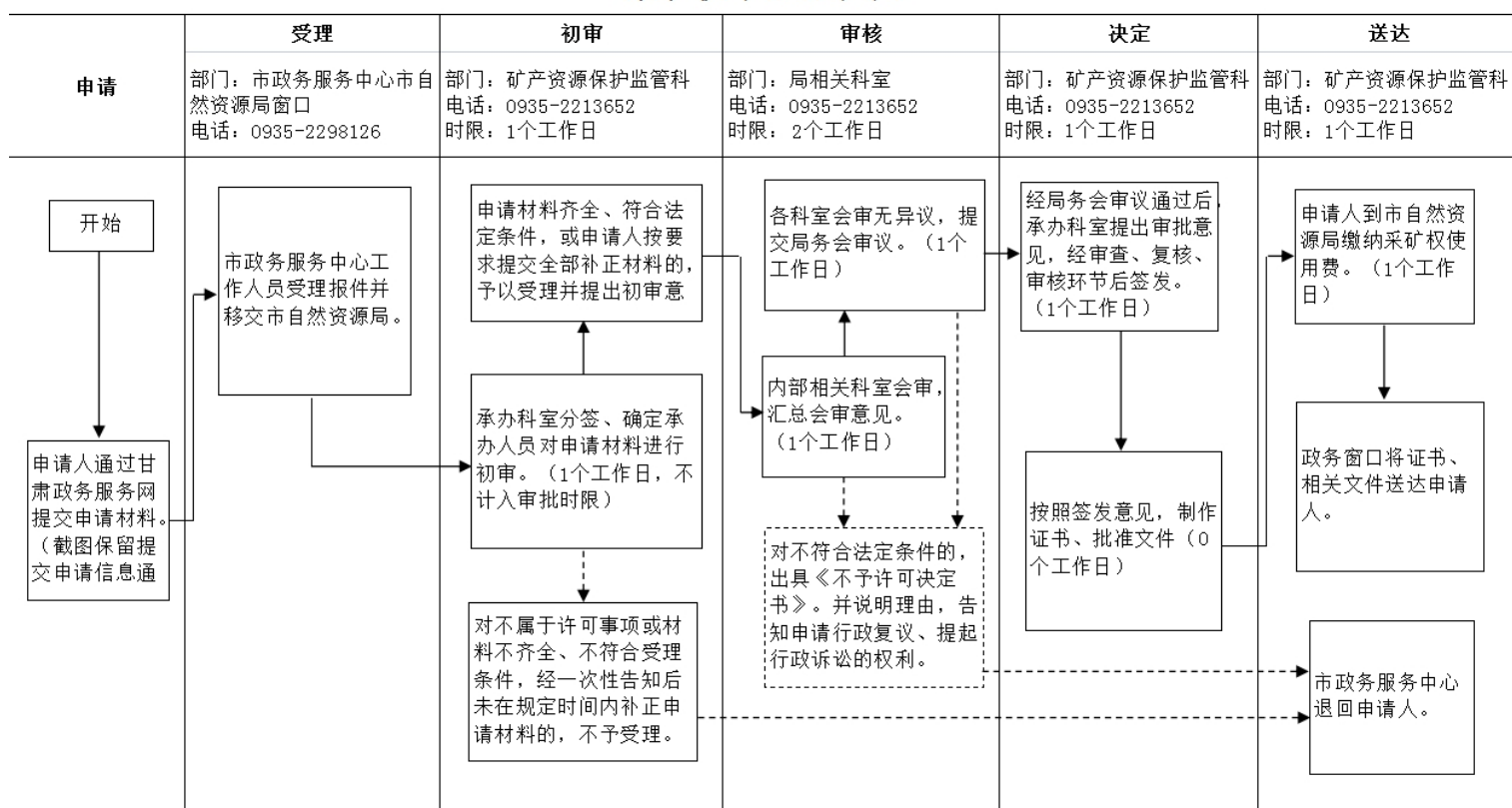

注：审查、审批过程中，若遇到补正资料及听证、鉴定、专家评审、向有关管理机关调函等事项，所需时间不计入审批期限。

### 三、申报材料

序号	材料名称	材料形式	材料详细要求	必要性及描述	备注
1	探矿权延续申请登记书	原件	纸质和电子 1份	必要	1.内容真实; 2.符合国家相关法律法规。
2	申请人的企业营业执照副本或事业单位法人证书	复印件	纸质 1份	必要	1.内容真实; 2.符合国家相关法律法规。
3	勘查工作计划、勘查合同、委托勘查证明文件或项目批复	原件	纸质和电子 1份	必要	1.内容真实; 2.符合国家相关法律法规。
4	法定代表人身份证复印件	复印件	纸质和电子 1份	必要	1.内容真实; 2.符合国家相关法律法规。
5	银行出具的资金证明文件原件或下达资金批复文件	原件	纸质和电子 1份	必要	1.内容真实; 2.符合国家相关法律法规。

### 四、受理条件:

- 1、申请人主体资格合法;
- 2、申请事项属本机关行政职权;
- 3、申报材料齐全,符合法定类型形式,和法定条件。

### 五、法定依据:

《矿产资源勘查区块登记管理办法》第十条第一款:需要延长勘查工作时间的,探矿权人应当在勘查许可证有效期

届满的 30 日前，到登记管理机关办理延续登记手续，每次延续时间不得超过 2 年。

## 六、常见问题

问：探矿权报盘电子文件如何制作？

答：登陆自然资源部门户网站，点击“服务”转至下载服务页面，下载对应的报盘软件进行报盘制作。

问：如何理解关于矿业权出让方式的改革内容？

答：依据《自然资源部关于推进矿产资源管理改革若干事项的意见（试行）》（自然资规〔2019〕7号）《甘肃省自然资源厅关于推进矿产资源管理改革有关事项的意见》（甘资规发〔2020〕4号）规定，协议出让的两种情形为：一是稀土、放射性矿产勘查开采项目或国务院批准的重点建设项目（包括国务院或国家发展和改革委员会批准的国家重点矿产资源勘查开采项目、国务院明确要求予以矿产资源定向保障的重点项目，不包括为国务院批准的重点建设项目提供配套的矿产资源勘查开采项目）；二是基于矿山安全生产和资源合理开发利用等考虑，已设采矿权深部或上部（垂直投影范围内）的同类矿产（《矿产资源分类细目》的类别，普通建筑用砂石土类矿产除外），需要利用原有生产系统进

一步勘查开采矿产资源的。其他矿业权以招标、拍卖、挂牌方式公开竞争出让。

## 七、行政救济途径与方式

- 1、申请人在申请行政审批过程中，依法享有陈述权、申辩权；
- 2、申请人的行政许可申请被驳回的有权要求说明理由；
- 3、申请人不服行政许可决定的，有权依法申请行政复议或者提起行政诉讼。

## 八、办理进程和结果查询

### 1.现场查询：

武威市凉州区仁和街 36 号武威市公共服务中心 5 层“综合受理窗口”

### 2.电话查询：0935-2298126

3. 网上查询：武威市政务服务网网址  
(<https://zwfw.gswuwei.gov.cn>)

## 九、监督投诉渠道

1.现场监督投诉：武威市凉州区仁和街 36 号武威市公共服务中心 1 层“办不成事”反映窗口

2.电话监督投诉：0935-12345

3.网上监督投诉：武威市政务服务网网址  
( <https://zwfw.gswuwei.gov.cn> )

# 探矿权保留登记办事指南

## 一、基本信息

1.事项编码：11620600MB191581943000115017003

2.事项类型：行政许可

3.许可类型：承诺件

4.办理部门：武威市自然资源局

5.承诺时限：5 个工作日

6.法定时限：30 个工作日

7.是否收费：否

8.到场次数：0 次

9.咨询电话：0935-2298126

10.投诉电话：0935-12345

11.办理时间：工作日上午：8:30-12:00，下午：14:30-18:00；法定节假日期间甘肃政务服务网可正常访问、注册和申报业务，网上受理审批工作将在节后正常进行。

12.办理地点：武威市凉州区仁和街36号武威市公共服务中心5层“综合受理窗口”（可乘坐25路、14路、19路等

车次到达)

13.特别程序：该事项需经局务会和自然资源领导小组会议研究，现场查看、会上时间不计入审批时间。

## 二、办理流程

探矿权审批流程图

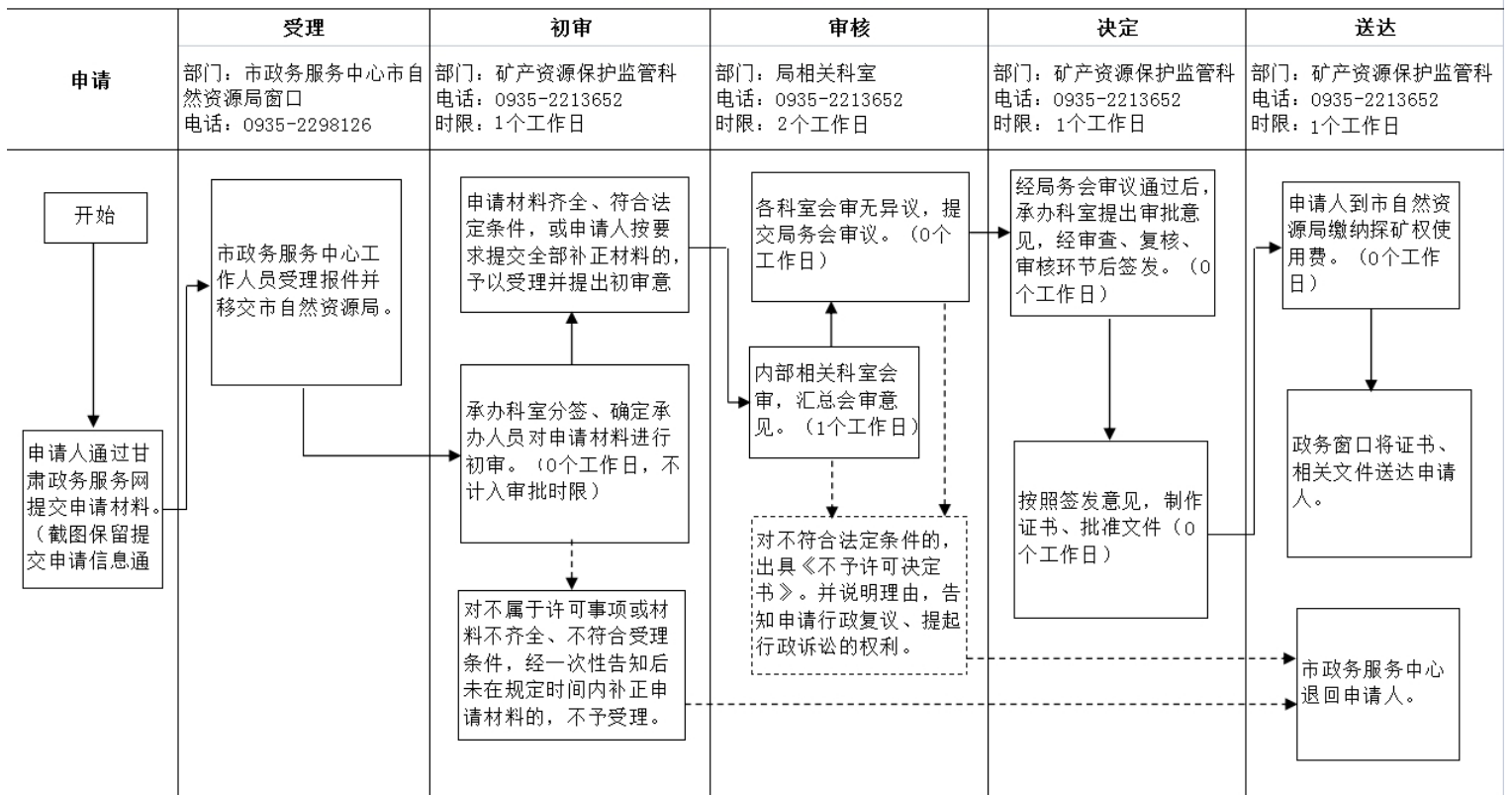

注：审查、审批过程中，若遇到补正资料及听证、鉴定、专家评审、向有关管理机关调函等事项，所需时间不计入审批期限。

## 三、申报材料

序号	材料名称	材料形式	材料详细要求	必要性及描述	备注
1	探矿权保留申请登记书	原件	纸质和电子 1份	必要	1.内容真实；2.符合国家相关法律法规。



2	勘查许可证	原件	纸质 1份	必要	1.内容真实; 2.符合国家相关法律法规。
3	法定代表人身份证复印件	复印件	纸质和电子 1份	必要	1.内容真实; 2.符合国家相关法律法规。
4	勘查项目资金投入情况的会计报表	复印件	纸质和电子 1份	必要	1.内容真实; 2.符合国家相关法律法规。

#### 四、受理条件：

- 1、申请人主体资格合法；
- 2、申请事项属本机关行政职权；
- 3、申报材料齐全，符合法定类型形式,和法定条件。

#### 五、法定依据：

《矿产资源勘查区块登记管理办法》第二十一条第一款：探矿权人在勘查许可证有效期内探明可供开采的矿体后，经登记管理机关批准，可以停止相应区块的最低勘查投入，并可以在勘查许可证有效期届满的 30 日前，申请保留探矿权。

#### 六、常见问题

问：探矿保留审批是否可以委托他人办理？

答：可以。委托他人办理的，被委托人应出具企业法定代表人书面委托书和本人身份证明。

**问：矿业权审批登记的事项类型和申报的资料清单有哪些？**

答：按照《国土资源部关于进一步规范矿业权申请资料的通知》（国土资规〔2017〕15号）要求，探矿权审批登记事项分为新设、延续、保留、变更、注销五种类型；采矿权审批登记事项分为划定矿区范围、新设、延续、变更和注销五种类型。矿业权人可通过登录甘肃政务服务网→选择武威市→点击部门事项中市自然资源局→点击相应办理事项查看申报资料清单。

## **七、行政救济途径与方式**

- 1、申请人在申请行政审批过程中，依法享有陈述权、申辩权；
- 2、申请人的行政许可申请被驳回的有权要求说明理由；
- 3、申请人不服行政许可决定的，有权依法申请行政复议或者提起行政诉讼。

## **八、办理进程和结果查询**

- 1.现场查询：

武威市凉州区仁和街 36 号武威市公共服务中心 5 层“综合受理窗口”

2.电话查询：0935-2298126

3. 网上查询：武威市政务服务网网址  
( <https://zwfw.gswuwei.gov.cn> )

### 九、监督投诉渠道

1.现场监督投诉：武威市凉州区仁和街 36 号武威市公共服务中心 1 层“办不成事”反映窗口

2.电话监督投诉：0935-12345

3. 网上监督投诉：武威市政务服务网网址  
( <https://zwfw.gswuwei.gov.cn> )

# 探矿权注销登记办事指南

## 一、基本信息

1.事项编码：11620600MB191581943000115017004

2.事项类型：行政许可

3.许可类型：承诺件

4.办理部门：武威市自然资源局

5.承诺时限：5 个工作日

6.法定时限：30 个工作日

7.是否收费：否

8.到场次数：0 次

9.咨询电话：0935-2298126

10.投诉电话：0935-12345

11.办理时间：工作日上午：8:30-12:00，下午：14:30-18:00；法定节假日期间甘肃政务服务网可正常访问、注册和申报业务，网上受理审批工作将在节后正常进行。

12.办理地点：武威市凉州区仁和街36号武威市公共服务中心5层“综合受理窗口”（可乘坐25路、14路、19路等

车次到达)

13.特别程序：该事项需经局务会和自然资源领导小组会议研究，现场查看、上会时间不计入审批时间。

## 二、办理流程

探矿权审批流程图

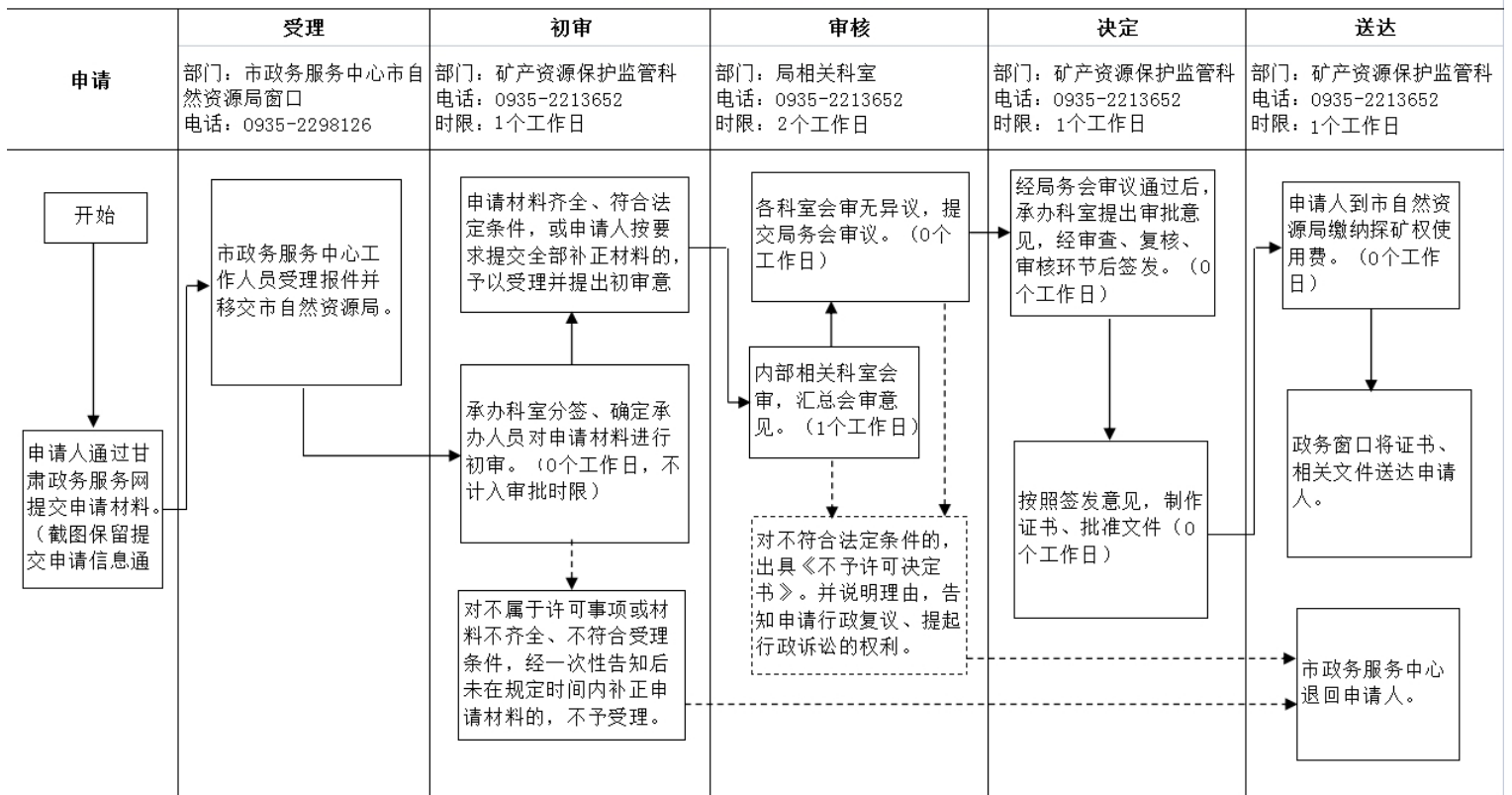

注：审查、审批过程中，若遇到补正资料及听证、鉴定、专家评审、向有关管理机关调函等事项，所需时间不计入审批期限。

## 三、申报材料

序号	材料名称	材料形式	材料详细要求	必要性及描述	备注
1	探矿权注销申请书	原件	纸质和电子 1份	必要	1.内容真实；2.符合国家相关法律法规。

2	勘查许可证	原件	纸质 1份	必要	1.内容真实; 2.符合国家相关法律法规。
3	勘查项目完成报告或终止报告	复印件	纸质和电子 1份	必要	1.内容真实; 2.符合国家相关法律法规。
4	按《探矿权报盘子系统》制作的报盘电子文件	电子	电子 1份	必要	1.内容真实; 2.符合国家相关法律法规。

#### 四、受理条件：

- 1、申请人主体资格合法；
- 2、申请事项属本机关行政职权；
- 3、申报材料齐全，符合法定类型形式,和法定条件。

#### 五、法定依据：

《矿产资源勘查区块登记管理办法》第二十一条第四款：探矿权保留期届满，勘查许可证应当予以注销。第二十四条第一款：有下列情形之一的，探矿权人应当在勘查许可证有效期内，向登记管理机关递交勘查项目完成报告或者勘查项目终止报告，报送资金投入情况报表和有关文件，由登记管理机关核定其实际勘查投入后，办理勘查许可证注销登记手续：（一）勘查许可证有效期届满，不办理延续登记或者不申请保留探矿权的；（二）申请采矿权的；（三）因故需要撤销勘查项目的。

## 六、常见问题

**问：矿业权报盘如何制作？**

答：在自然资源部官方网站下载非油气采矿权报盘或非油气探矿权报盘，依据软件制作相应电子报盘，导出 xml 格式文件，打印申请登记书；在省自然资源厅官方网站下载电子报件制作软件，上传 xml 格式文件、申请登记书及其他相关附件（所有附件均为 pdf 格式），并完整填写相关表单，核对无误后导出案卷生成 BJX 文件，通过甘肃省政务服务网进行申报。

**问：如何理解关于矿业权出让方式的改革内容？**

答：依据《自然资源部关于推进矿产资源管理改革若干事项的意见（试行）》（自然资规〔2019〕7号）《甘肃省自然资源厅关于推进矿产资源管理改革有关事项的意见》（甘资规发〔2020〕4号）规定，协议出让的两种情形为：一是稀土、放射性矿产勘查开采项目或国务院批准的重点建设项目（包括国务院或国家发展和改革委员会批准的国家重点矿产资源勘查开采项目、国务院明确要求予以矿产资源定向保障的重点项目，不包括为国务院批准的重点建设项目提供配套的矿产资源勘查开采项目）；二是基于矿山安全生产和资源合理开发利用等考虑，已设采矿权深部或上部（垂直投影范围内）的同类矿产（《矿产资源分类细目》的类别，

普通建筑用砂石土类矿产除外），需要利用原有生产系统进一步勘查开采矿产资源的。其他矿业权以招标、拍卖、挂牌方式公开竞争出让。

## 七、行政救济途径与方式

- 1、申请人在申请行政审批过程中，依法享有陈述权、申辩权；
- 2、申请人的行政许可申请被驳回的有权要求说明理由；
- 3、申请人不服行政许可决定的，有权依法申请行政复议或者提起行政诉讼。

## 八、办理进程和结果查询

### 1.现场查询：

武威市凉州区仁和街 36 号武威市公共服务中心 5 层“综合受理窗口”

### 2.电话查询：0935-2298126

3. 网上查询：武威市政务服务网网址  
(<https://zwfw.gswuwei.gov.cn>)

## 九、监督投诉渠道

1.现场监督投诉：武威市凉州区仁和街 36 号武威市公共服务中心 1 层“办不成事”反映窗口



2.电话监督投诉：0935-12345

3.网上监督投诉：武威市政务服务网网址  
( <https://zwfw.gswuwei.gov.cn> )

# 扩大勘查范围（含合并）变更登记办事指南

## 一、基本信息

- 1.事项编码：11620600MB191581943000115017005
- 2.事项类型：行政许可
- 3.许可类型：即办件
- 4.办理部门：武威市自然资源局
- 5.承诺时限：1 个工作日
- 6.法定时限：30 个工作日
- 7.是否收费：否
- 8.到场次数：0 次
- 9.咨询电话：0935-2298126
- 10.投诉电话：0935-12345
- 11.办理时间：工作日上午：8:30-12:00 ， 下午：14:30-18:00；法定节假日期间甘肃政务服务网可正常访问、注册和申报业务，网上受理审批工作将在节后正常进行。
- 12.办理地点：武威市凉州区仁和街 36 号武威市公共服务中心 5 层“综合受理窗口”（可乘坐 25 路、14 路、19 路等

车次到达)

13.特别程序：该事项需经局务会和自然资源领导小组会议研究，现场查看、上会时间不计入审批时间。

## 二、办理流程

探矿权审批流程图

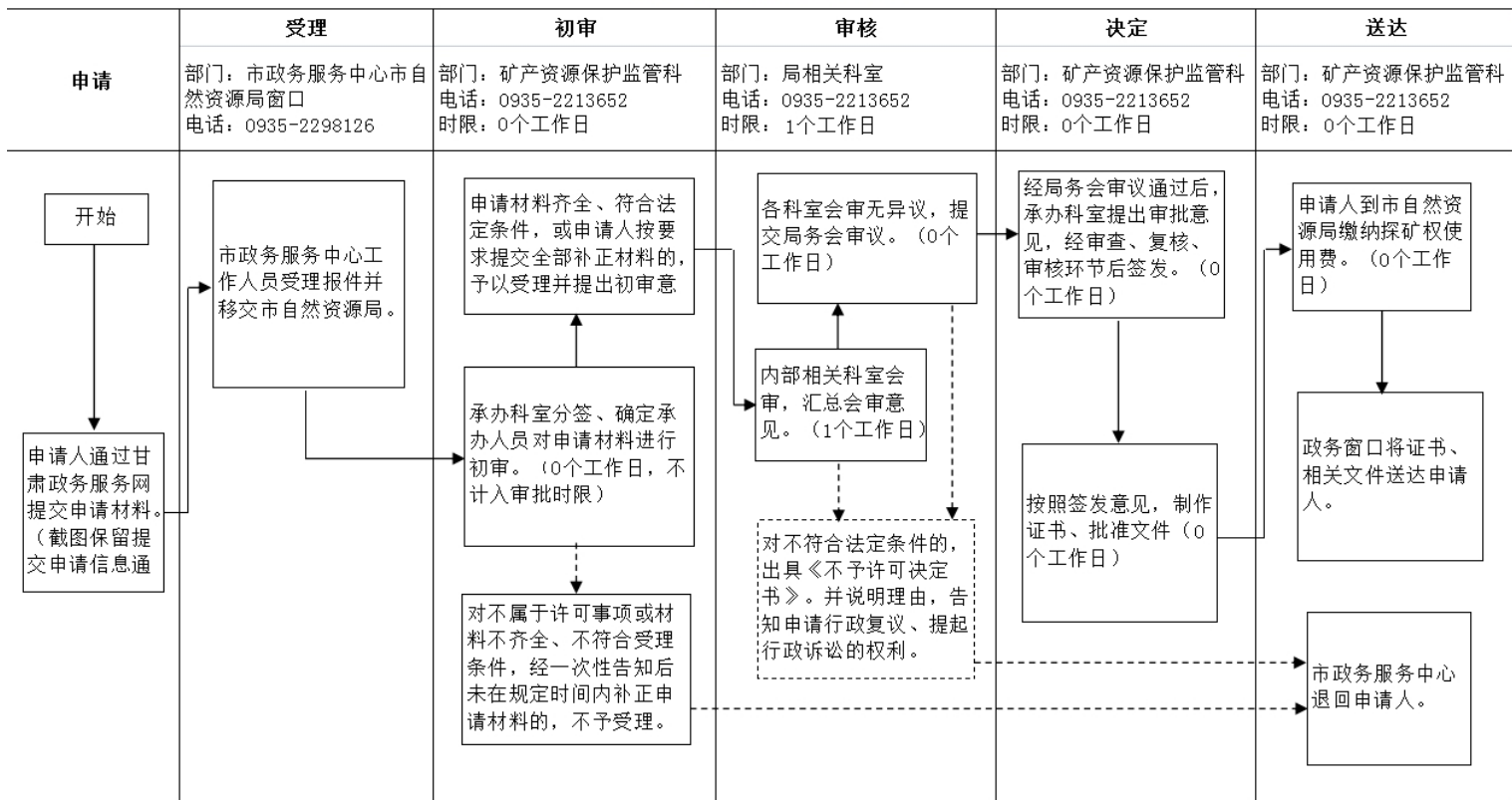

注：审查、审批过程中，若遇到补正资料及听证、鉴定、专家评审、向有关管理机关调函等事项，所需时间不计入审批期限。

## 三、申报材料

序号	材料名称	材料形式	材料详细要求	必要性及描述	备注
1	委托他人办理的，被委托人应出具企业法定代表人的书面委托书和本人身份证	原件	纸质和电子 1份	必要	1.内容真实；2.符合国家相关法律法规。

2	勘查项目资金来源证明文件	原件	纸质 1份	必要	1.内容真实; 2.符合国家相关法律法规。
3	勘查合同、勘查计划或委托勘查的证明文件	复印件	纸质和电子 1份	必要	1.内容真实; 2.符合国家相关法律法规。
4	按《探矿权报盘子系统》制作的报盘电子文件	电子	电子 1份	必要	1.内容真实; 2.符合国家相关法律法规。
5	法定代表人身份证复印件	复印件	纸质和电子 1份	必要	1.内容真实; 2.符合国家相关法律法规。
6	申请的区块范围图	原件	纸质和电子 1份	必要	1.内容真实; 2.符合国家相关法律法规。
7	符合国家限制及政策调控申请条件的证明材料	复印件	纸质和电子 1份	必要	1.内容真实; 2.符合国家相关法律法规。
8	县级自然资源主管部门核查意见	原件	纸质和电子 1份	必要	1.内容真实; 2.符合国家相关法律法规。
9	勘查实施方案和评审意见书	原件	纸质和电子 1份	必要	1.内容真实; 2.符合国家相关法律法规。
10	勘查许可证	原件	纸质和电子 1份	必要	1.内容真实; 2.符合国家相关法律法规。
11	申请人的企业营业执照副本或事业单位法人证书	复印件	纸质和电子 1份	必要	1.内容真实; 2.符合国家相关法律法规。
12	探矿权变更申请登记书	原件	纸质和电子 1份	必要	1.内容真实; 2.符合国家相关法律法规。

#### 四、受理条件：

- 1、申请人主体资格合法；
- 2、申请事项属本机关行政职权；
- 3、申报材料齐全，符合法定类型形式,和法定条件。

#### 五、法定依据：

《矿产资源勘查区块登记管理办法》第二十二条：有下列情形之一的，探矿权人应当在勘查许可证有效期内，向登记管理机关申请变更登记：（一）扩大或者缩小勘查区块

范围的；（二）改变勘查工作对象的；（三）经依法批准转让探矿权的；（四）探矿权人改变名称或者地址的。

#### 六、常见问题

**问：矿业权审批登记的事项类型和申报的资料清单有哪些？**

答：按照《国土资源部关于进一步规范矿业权申请资料的通知》（国土资规〔2017〕15号）要求，探矿权审批登记事项分为新设、延续、保留、变更、注销五种类型；采矿权审批登记事项分为划定矿区范围、新设、延续、变更和注销五种类型。矿业权人可通过登录甘肃政务服务网→选择武威

市→点击部门事项中市自然资源局→点击相应办理事项查看申报资料清单。

## 七、行政救济途径与方式

- 1、申请人在申请行政审批过程中，依法享有陈述权、申辩权；
- 2、申请人的行政许可申请被驳回的有权要求说明理由；
- 3、申请人不服行政许可决定的，有权依法申请行政复议或者提起行政诉讼。

## 八、办理进程和结果查询

### 1.现场查询：

武威市凉州区仁和街 36 号武威市公共服务中心 5 层“综合受理窗口”

### 2.电话查询：0935-2298126

3. 网上查询：武威市政务服务网网址  
(<https://zwfw.gswuwei.gov.cn>)

## 九、监督投诉渠道

1.现场监督投诉：武威市凉州区仁和街 36 号武威市公共服务中心 1 层“办不成事”反映窗口

2.电话监督投诉：0935-12345

3.网上监督投诉：武威市政务服务网网址  
( <https://zwfw.gswuwei.gov.cn> )

# 缩小勘查范围（含分立）变更登记办事指南

## 一、基本信息

1.事项编码：11620600MB191581943000115017005

2.事项类型：行政许可

3.许可类型：承诺件

4.办理部门：武威市自然资源局

5.承诺时限：5 个工作日

6.法定时限：30 个工作日

7.是否收费：否

8.到场次数：0 次

9.咨询电话：0935-2298126

10.投诉电话：0935-12345

11.办理时间：工作日上午：8:30-12:00，下午：14:30-18:00；法定节假日期间甘肃政务服务网可正常访问、注册和申报业务，网上受理审批工作将在节后正常进行。

12.办理地点：武威市凉州区仁和街36号武威市公共服务中心5层“综合受理窗口”（可乘坐25路、14路、19路等



车次到达)

13.特别程序：该事项需经局务会和自然资源领导小组会议研究，现场查看、上会时间不计入审批时间。

## 二、办理流程

探矿权审批流程图

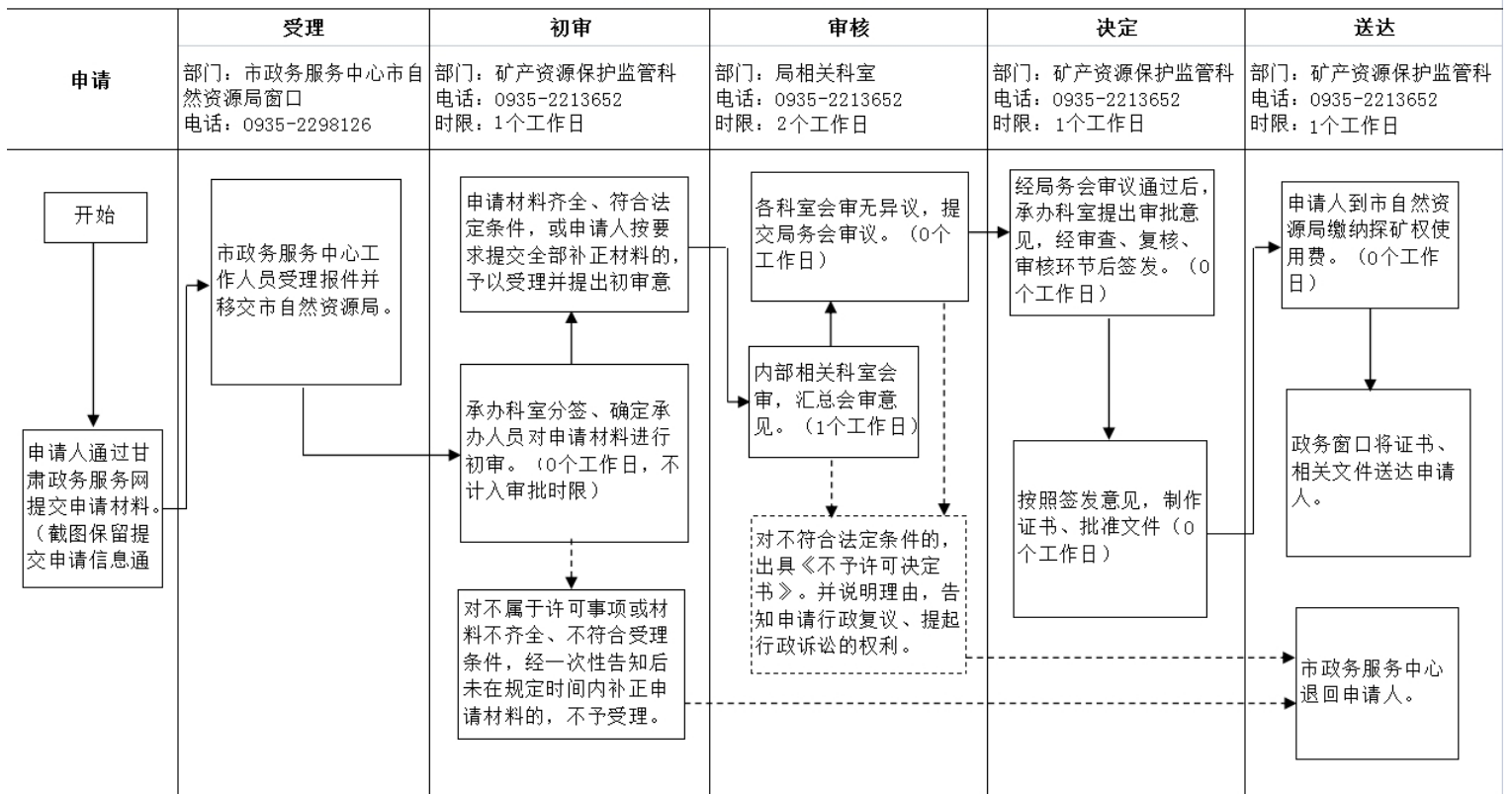

注：审查、审批过程中，若遇到补正资料及听证、鉴定、专家评审、向有关管理机关调函等事项，所需时间不计入审批期限。

## 三、申报材料

序号	材料名称	材料形式	材料详细要求	必要性及描述	备注
1	勘查合同、勘查计划或委托勘查的证明文件	原件	纸质和电子 1份	必要	1.内容真实；2.符合国家相关法律法规。

2	勘查实施方案和评审意见书	原件	纸质 1份	必要	1.内容真实；2.符合国家相关法律法规。
3	申请人的企业营业执照副本或事业单位法人证书	复印件	纸质和电子 1份	必要	1.内容真实；2.符合国家相关法律法规。
4	探矿权变更申请登记书	电子	电子 1份	必要	1.内容真实；2.符合国家相关法律法规。

#### 四、受理条件：

- 1、申请人主体资格合法；
- 2、申请事项属本机关行政职权；
- 3、申报材料齐全，符合法定类型形式,和法定条件。

#### 五、法定依据：

《矿产资源勘查区块登记管理办法》第二十二條：有下列情形之一的，探矿权人应当在勘查许可证有效期内，向登记管理机关申请变更登记：（一）扩大或者缩小勘查区块范围的；（二）改变勘查工作对象的；（三）经依法批准转让探矿权的；（四）探矿权人改变名称或者地址的。

#### 六、常见问题

问：矿业权审批登记的事项类型和申报的资料清单有哪些？

答：按照《国土资源部关于进一步规范矿业权申请资料的通知》（国土资规〔2017〕15号）要求，探矿权审批登记事项分为新设、延续、保留、变更、注销五种类型；采矿权审批登记事项分为划定矿区范围、新设、延续、变更和注销五种类型。矿业权人可通过登录甘肃政务服务网→选择武威市→点击部门事项中市自然资源局→点击相应办理事项查看申报资料清单。

## 七、行政救济途径与方式

- 1、申请人在申请行政审批过程中，依法享有陈述权、申辩权；
- 2、申请人的行政许可申请被驳回的有权要求说明理由；
- 3、申请人不服行政许可决定的，有权依法申请行政复议或者提起行政诉讼。

## 八、办理进程和结果查询

### 1.现场查询：

武威市凉州区仁和街36号武威市公共服务中心5层“综合受理窗口”

### 2.电话查询：0935-2298126

3. 网上查询：武威市政务服务网网址  
( <https://zwfw.gswuwei.gov.cn> )

## 九、监督投诉渠道

1.现场监督投诉：武威市凉州区仁和街 36 号武威市公共服务中心 1 层“办不成事”反映窗口

2.电话监督投诉：0935-12345

3. 网上监督投诉：武威市政务服务网网址  
( <https://zwfw.gswuwei.gov.cn> )

# 勘查主矿种变更登记办事指南

## 一、基本信息

- 1.事项编码：11620600MB191581943000115017005
- 2.事项类型：行政许可
- 3.许可类型：承诺件
- 4.办理部门：武威市自然资源局
- 5.承诺时限：5 个工作日
- 6.法定时限：30 个工作日
- 7.是否收费：否
- 8.到场次数：0 次
- 9.咨询电话：0935-2298126
- 10.投诉电话：0935-12345
- 11.办理时间：工作日上午：8:30-12:00 ， 下午：14:30-18:00；法定节假日期间甘肃政务服务网可正常访问、注册和申报业务，网上受理审批工作将在节后正常进行。
- 12.办理地点：武威市凉州区仁和街 36 号武威市公共服务中心 5 层“综合受理窗口”（可乘坐 25 路、14 路、19 路等

车次到达)

13.特别程序：该事项需经局务会和自然资源领导小组会议研究，现场查看、上会时间不计入审批时间。

## 二、办理流程

探矿权审批流程图

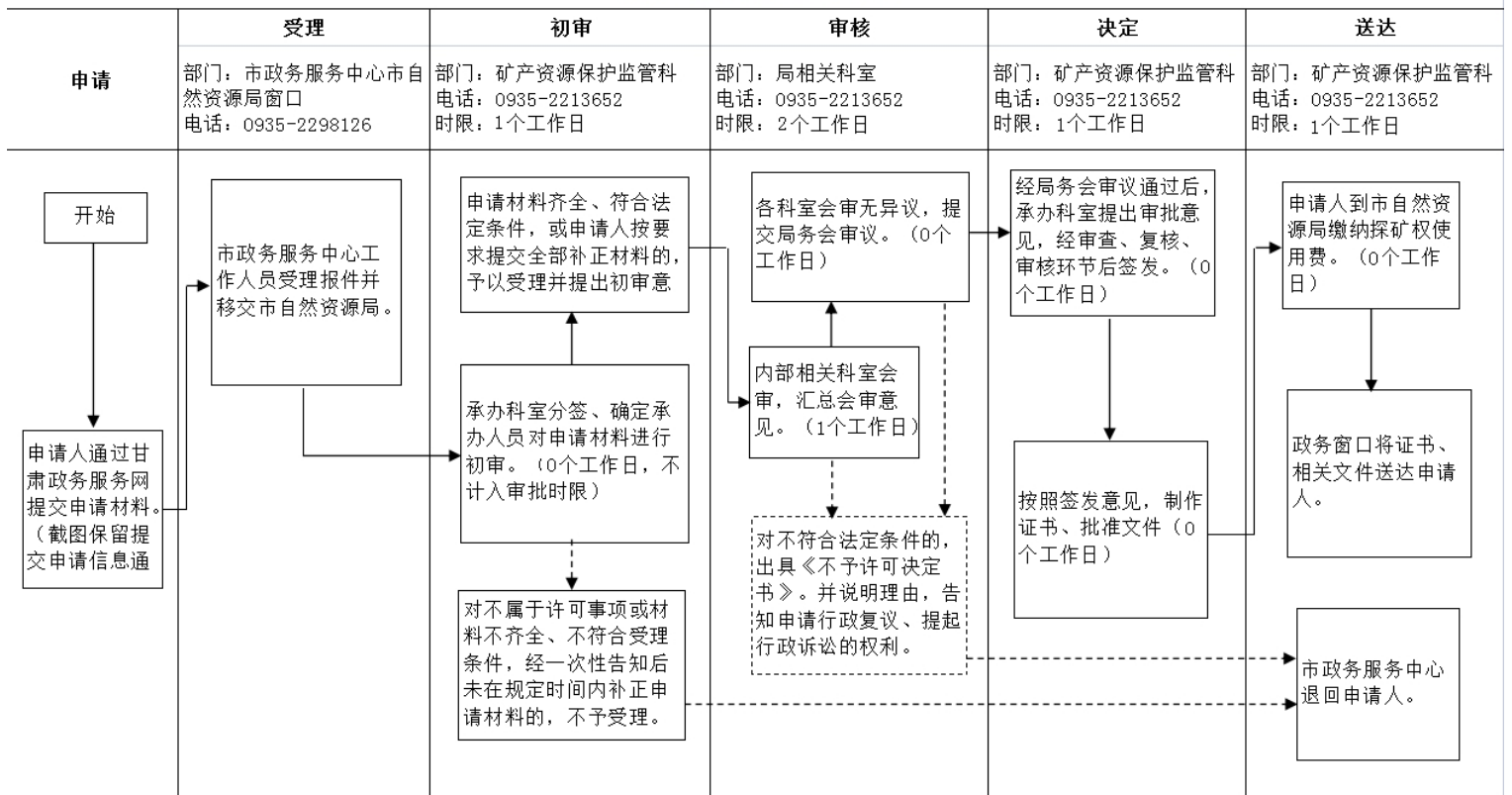

注：审查、审批过程中，若遇到补正资料及听证、鉴定、专家评审、向有关管理机关调函等事项，所需时间不计入审批期限。

## 三、申报材料

序号	材料名称	材料形式	材料详细要求	必要性及描述	备注
1	勘查项目资金来源证明文件	原件	纸质和电子 1份	必要	1.内容真实；2.符合国家相关法律法规。

2	勘查合同、勘查计划或委托勘查的证明文件	原件	纸质 1份	必要	1.内容真实；2.符合国家相关法律法规。
3	勘查实施方案和评审意见书	原件	纸质和电子 1份	必要	1.内容真实；2.符合国家相关法律法规。
4	勘查许可证	原件	纸质和电子 1份	必要	1.内容真实；2.符合国家相关法律法规。
5	探矿权变更申请登记书	原件	纸质和电子 1份	必要	1.内容真实；2.符合国家相关法律法规。

#### 四、受理条件：

- 1、申请人主体资格合法；
- 2、申请事项属本机关行政职权；
- 3、申报材料齐全，符合法定类型形式,和法定条件。

#### 五、法定依据：

《矿产资源勘查区块登记管理办法》第二十二條：有下列情形之一的，探矿权人应当在勘查许可证有效期内，向登记管理机关申请变更登记：（一）扩大或者缩小勘查区块范围的；（二）改变勘查工作对象的；（三）经依法批准转让探矿权的；（四）探矿权人改变名称或者地址的。

#### 六、常见问题

问：办理探矿权变更登记提供勘查许可证能否为复印件？

答：必须提供勘查许可证原件。

## 七、行政救济途径与方式

- 1、申请人在申请行政审批过程中，依法享有陈述权、申辩权；
- 2、申请人的行政许可申请被驳回的有权要求说明理由；
- 3、申请人不服行政许可决定的，有权依法申请行政复议或者提起行政诉讼。

## 八、办理进程和结果查询

### 1.现场查询：

武威市凉州区仁和街 36 号武威市公共服务中心 5 层“综合受理窗口”

### 2.电话查询：0935-2298126

3. 网上查询：武威市政务服务网网址  
( <https://zwfw.gswuwei.gov.cn> )

## 九、监督投诉渠道



1.现场监督投诉：武威市凉州区仁和街 36 号武威市公共服务中心 1 层“办不成事”反映窗口

2.电话监督投诉： 0935-12345

3.网上监督投诉：武威市政务服务网网址  
( <https://zwfw.gswuwei.gov.cn> )

# 探矿权人名称变更登记办事指南

## 一、基本信息

1.事项编码：11620600MB191581943000115017005

2.事项类型：行政许可

3.许可类型：承诺件

4.办理部门：武威市自然资源局

5.承诺时限：5 个工作日

6.法定时限：30 个工作日

7.是否收费：否

8.到场次数：0 次

9.咨询电话：0935-2298126

10.投诉电话：0935-12345

11.办理时间：工作日上午：8:30-12:00，下午：14:30-18:00；法定节假日期间甘肃政务服务网可正常访问、注册和申报业务，网上受理审批工作将在节后正常进行。

12.办理地点：武威市凉州区仁和街36号武威市公共服务中心5层“综合受理窗口”（可乘坐25路、14路、19路等

车次到达)

13.特别程序：该事项需经局务会和自然资源领导小组会议研究，现场查看、上会时间不计入审批时间。

## 二、办理流程

探矿权审批流程图

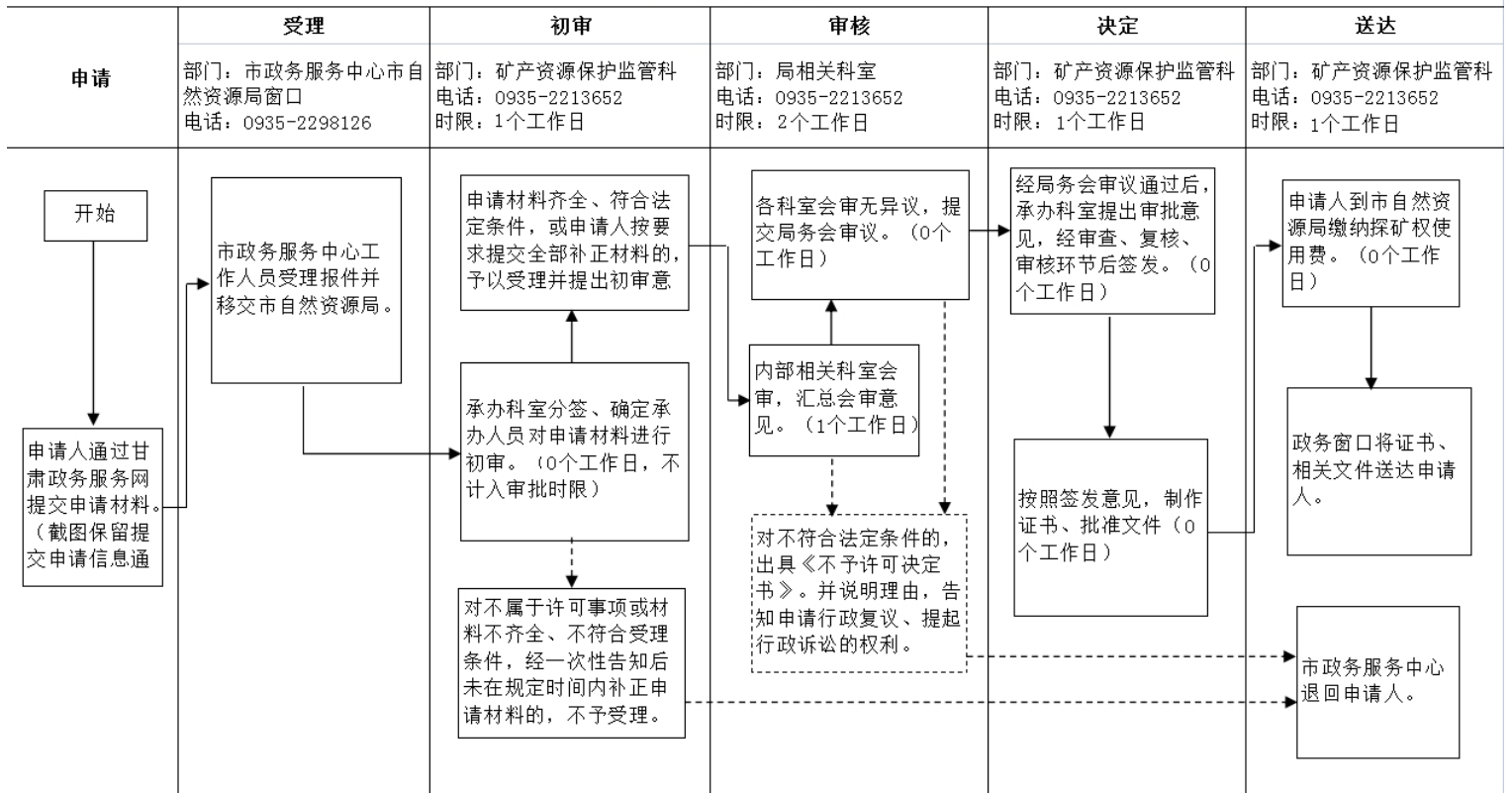

注：审查、审批过程中，若遇到补正资料及听证、鉴定、专家评审、向有关管理机关调函等事项，所需时间不计入审批期限。

## 三、申报材料

序号	材料名称	材料形式	材料详细要求	必要性及描述	备注
1	勘查合同、勘查计划或委托勘查的证明文件	原件	纸质和电子 1份	必要	1.内容真实；2.符合国家相关法律法规。

2	法定代表人身份证复印件	复印件	纸质 1份	必要	1.内容真实；2.符合国家相关法律法规。
3	申请人的企业营业执照副本或事业单位法人证书	复印件	纸质和电子 1份	必要	1.内容真实；2.符合国家相关法律法规。
4	探矿权变更申请登记书	原件	纸质和电子 1份	必要	1.内容真实；2.符合国家相关法律法规。

#### 四、受理条件：

- 1、申请人主体资格合法；
- 2、申请事项属本机关行政职权；
- 3、申报材料齐全，符合法定类型形式,和法定条件。

#### 五、法定依据：

《矿产资源勘查区块登记管理办法》第二十二条：有下列情形之一的，探矿权人应当在勘查许可证有效期内，向登记管理机关申请变更登记：（一）扩大或者缩小勘查区块范围的；（二）改变勘查工作对象的；（三）经依法批准转让探矿权的；（四）探矿权人改变名称或者地址的。

#### 六、常见问题

问：办理探矿权变更登记提供勘查许可证能否为复印件？

答：必须提供勘查许可证原件

## 七、行政救济途径与方式

- 1、申请人在申请行政审批过程中，依法享有陈述权、申辩权；
- 2、申请人的行政许可申请被驳回的有权要求说明理由；
- 3、申请人不服行政许可决定的，有权依法申请行政复议或者提起行政诉讼。

## 八、办理进程和结果查询

### 1.现场查询：

武威市凉州区仁和街 36 号武威市公共服务中心 5 层“综合受理窗口”

### 2.电话查询：0935-2298126

3. 网上查询：武威市政务服务网网址  
(<https://zwfw.gswuwei.gov.cn>)

## 九、监督投诉渠道

1.现场监督投诉：武威市凉州区仁和街 36 号武威市公共服务中心 1 层“办不成事”反映窗口

### 2.电话监督投诉：0935-12345

3. 网上监督投诉：武威市政务服务网网址  
( <https://zwfw.gswuwei.gov.cn> )

# 探矿权转让变更登记办事指南

## 一、基本信息

1.事项编码：11620600MB191581943000115017005

2.事项类型：行政许可

3.许可类型：承诺件

4.办理部门：武威市自然资源局

5.承诺时限：5 个工作日

6.法定时限：30 个工作日

7.是否收费：否

8.到场次数：0 次

9.咨询电话：0935-2298126

10.投诉电话：0935-12345

11.办理时间：工作日上午：8:30-12:00，下午：14:30-18:00；法定节假日期间甘肃政务服务网可正常访问、注册和申报业务，网上受理审批工作将在节后正常进行。

12.办理地点：武威市凉州区仁和街36号武威市公共服务中心5层“综合受理窗口”（可乘坐25路、14路、19路等

车次到达)

13.特别程序：该事项需经局务会和自然资源领导小组会议研究，现场查看、上会时间不计入审批时间。

## 二、办理流程

探矿权审批流程图

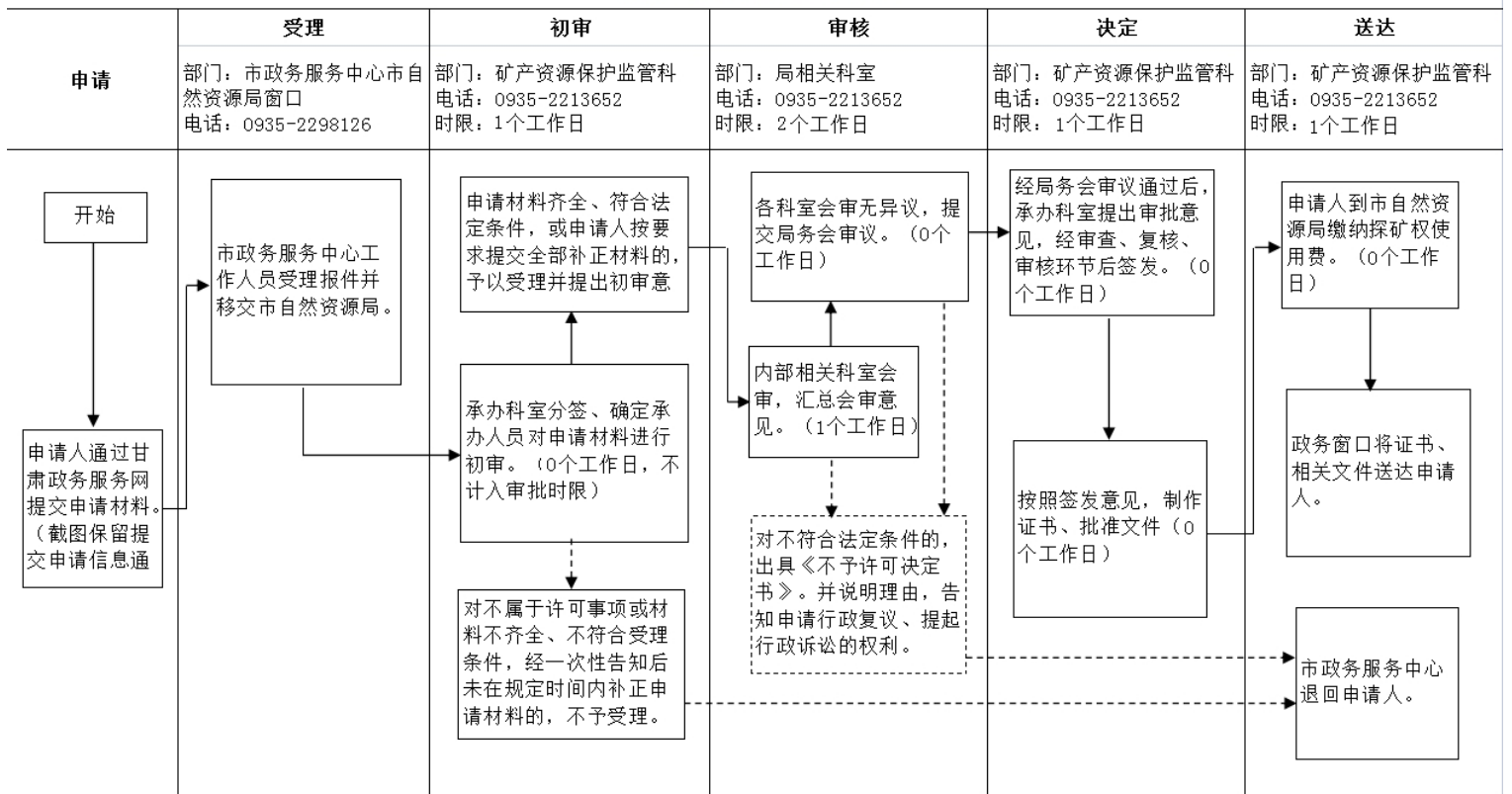

注：审查、审批过程中，若遇到补正资料及听证、鉴定、专家评审、向有关管理机关调函等事项，所需时间不计入审批期限。

## 三、申报材料

序号	材料名称	材料形式	材料详细要求	必要性及描述	备注
1	自取得探矿权以来历年使用费缴费证明	原件	纸质和电子 1份	必要	1.内容真实；2.符合国家相关法律法规。



2	探矿权转让合同	原件	纸质和电子 1份	必要	1.内容真实; 2.符合国家相关法律法规。
3	探矿权转让申请书	原件	纸质和电子 1份	必要	1.内容真实; 2.符合国家相关法律法规。
4	勘查合同、勘查计划或委托勘查的证明文件	原件	纸质和电子 1份	必要	1.内容真实; 2.符合国家相关法律法规。
5	矿业权出让收益(价款)缴纳或有偿处置证明材料	原件	纸质和电子 1份	必要	1.内容真实; 2.符合国家相关法律法规。
6	探矿权变更申请登记书	原件	纸质和电子 1份	必要	1.内容真实; 2.符合国家相关法律法规。

#### 四、受理条件:

- 1、申请人主体资格合法;
- 2、申请事项属本机关行政职权;
- 3、申报材料齐全,符合法定类型形式,和法定条件。

#### 五、法定依据:

《矿产资源勘查区块登记管理办法》第二十二条:有下列情形之一的,探矿权人应当在勘查许可证有效期内,向登记管理机关申请变更登记: (一)扩大或者缩小勘查区块范围的; (二)改变勘查工作对象的; (三)经依法批准转让探矿权的; (四)探矿权人改变名称或者地址的。

## 六、常见问题

问：办理探矿权变更登记提供勘查许可证能否为复印件？

答：必须提供勘查许可证原件。

## 七、行政救济途径与方式

- 1、申请人在申请行政审批过程中，依法享有陈述权、申辩权；
- 2、申请人的行政许可申请被驳回的有权要求说明理由；
- 3、申请人不服行政许可决定的，有权依法申请行政复议或者提起行政诉讼。

## 八、办理进程和结果查询

### 1.现场查询：

武威市凉州区仁和街36号武威市公共服务中心5层“综合受理窗口”

### 2.电话查询：0935-2298126

3.网上查询：武威市政务服务网网址  
(<https://zwfw.gswuwei.gov.cn>)

## 九、监督投诉渠道

1.现场监督投诉：武威市凉州区仁和街 36 号武威市公共服务中心 1 层“办不成事”反映窗口

2.电话监督投诉： 0935-12345

3.网上监督投诉：武威市政务服务网网址  
( <https://zwfw.gswuwei.gov.cn> )

# 新设探矿权登记办事指南

## 一、基本信息

1.事项编码：11620600MB191581943000115017007

2.事项类型：行政许可

3.许可类型：承诺件

4.办理部门：武威市自然资源局

5.承诺时限：5 个工作日

6.法定时限：30 个工作日

7.是否收费：否

8.到场次数：0 次

9.咨询电话：0935-2298126

10.投诉电话：0935-12345

11.办理时间：工作日上午：8:30-12:00，下午：14:30-18:00；法定节假日期间甘肃政务服务网可正常访问、注册和申报业务，网上受理审批工作将在节后正常进行。

12.办理地点：武威市凉州区仁和街36号武威市公共服务中心5层“综合受理窗口”（可乘坐25路、14路、19路等

车次到达)

13.特别程序：该事项需经局务会和自然资源领导小组会议研究，现场查看、上会时间不计入审批时间。

## 二、办理流程

探矿权审批流程图

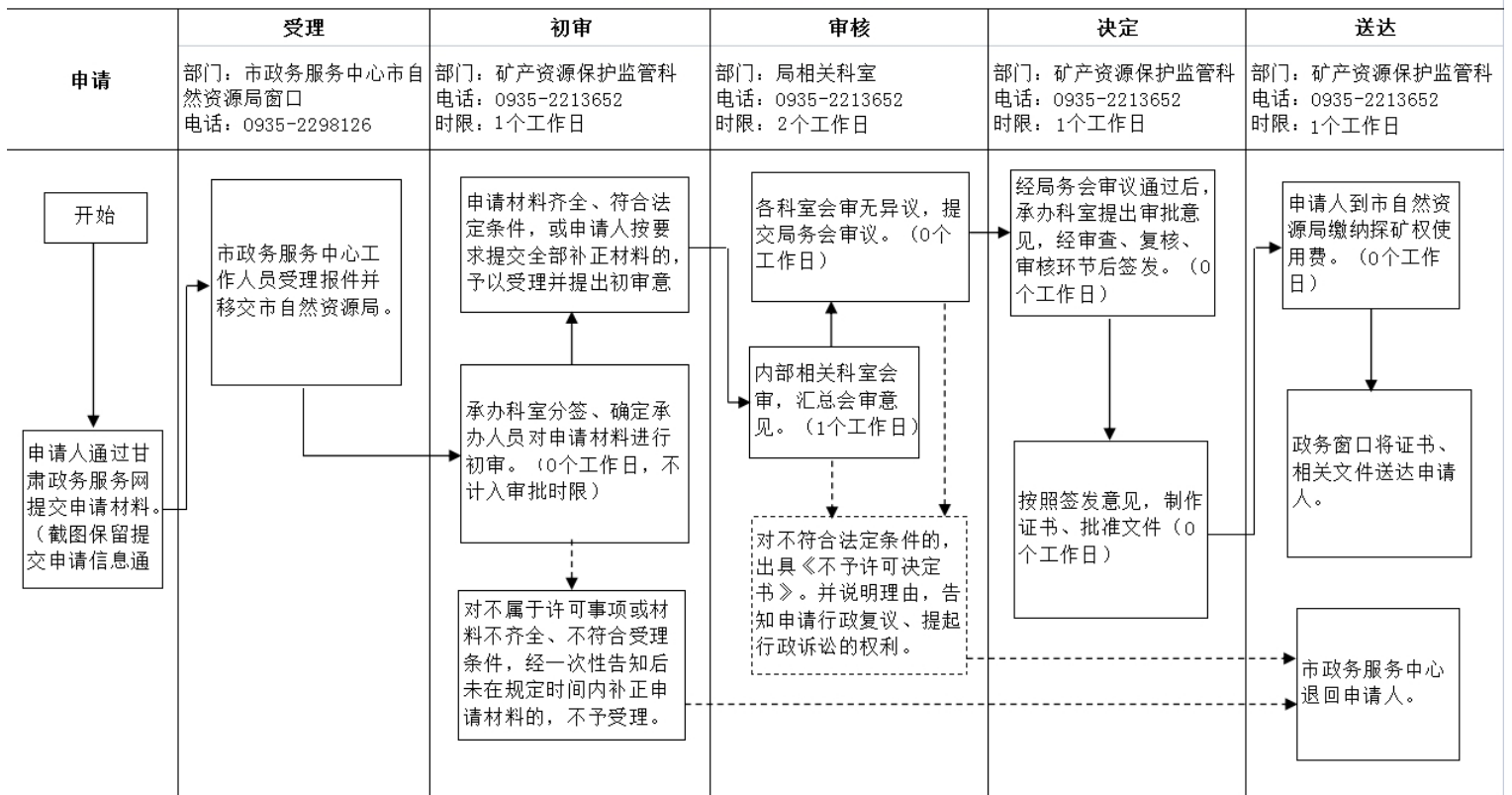

注：审查、审批过程中，若遇到补正资料及听证、鉴定、专家评审、向有关管理机关调函等事项，所需时间不计入审批期限。

## 三、申报材料

序号	材料名称	材料形式	材料详细要求	必要性及描述	备注
1	银行出具的资金证明文件原件或下达资金批复文件	原件	纸质和电子 1份	必要	1.内容真实；2.符合国家相关法律法规。

2	矿业权出让收益（价款）缴纳或有偿处置证明材料	原件	纸质 1份	必要	1.内容真实；2.符合国家相关法律法规。
3	勘查实施方案和评审意见书	复印件	纸质和电子 1份	必要	1.内容真实；2.符合国家相关法律法规。
4	申请人的企业营业执照副本或事业单位法人证书	复印件	纸质和电子 1份	必要	1.内容真实；2.符合国家相关法律法规。
5	探矿权新立申请登记书	复印件	纸质和电子 1份	必要	1.内容真实；2.符合国家相关法律法规。

#### 四、受理条件：

- 1、申请人主体资格合法；
- 2、申请事项属本机关行政职权；
- 3、申报材料齐全，符合法定类型形式,和法定条件。

#### 五、法定依据：

《中华人民共和国矿产资源法》第三条第三款：勘查、开采矿产资源，必须依法分别申请、经批准取得探矿权、采矿权，并办理登记。

《矿产资源勘查区块登记管理办法》第四条第一款：勘查下列矿产资源，由国务院地质矿产主管部门审批登记，颁发勘查许可证。

#### 六、常见问题

**问：矿业权审批登记的事项类型和申报的资料清单有哪些？**

答：按照《国土资源部关于进一步规范矿业权申请资料的通知》（国土资规〔2017〕15号）要求，探矿权审批登记事项分为新设、延续、保留、变更、注销五种类型；采矿权审批登记事项分为划定矿区范围、新设、延续、变更和注销五种类型。矿业权人可通过登录甘肃政务服务网→选择武威市→点击部门事项中市自然资源局→点击相应办理事项查看申报资料清单。

## **七、行政救济途径与方式**

- 1、申请人在申请行政审批过程中，依法享有陈述权、申辩权；
- 2、申请人的行政许可申请被驳回的有权要求说明理由；
- 3、申请人不服行政许可决定的，有权依法申请行政复议或者提起行政诉讼。

## **八、办理进程和结果查询**

### **1.现场查询：**

武威市凉州区仁和街36号武威市公共服务中心5层“综合受理窗口”

2.电话查询：0935-2298126

3.网上查询：武威市政务服务网网址  
(<https://zwfw.gswuwei.gov.cn>)

## 九、监督投诉渠道

1.现场监督投诉：武威市凉州区仁和街36号武威市公共服务中心1层“办不成事”反映窗口

2.电话监督投诉：0935-12345

3.网上监督投诉：武威市政务服务网网址  
(<https://zwfw.gswuwei.gov.cn>)



# 矿山闭坑地质报告审批办事指南

## 一、基本信息

1.事项编码：11620600MB191581943000115021000

2.事项类型：行政许可

3.许可类型：即办件

4.办理部门：武威市自然资源局

5.承诺时限：1 个工作日

6.法定时限：60 个工作日

7.是否收费：否

8.到场次数：0 次

9.咨询电话：0935-2298126

10.投诉电话：0935-12345

11.办理时间：工作日上午：8:30-12:00，下午：14:30-18:00；法定节假日期间甘肃政务服务网可正常访问、注册和申报业务，网上受理审批工作将在节后正常进行。

12.办理地点：武威市凉州区仁和街36号武威市公共服务中心5层“综合受理窗口”（可乘坐25路、14路、19路等

车次到达)

13.特别程序:该事项需经局务会和自然资源领导小组会议研究,现场查看、上会时间不计入审批时间。

## 二、办理流程

矿山闭坑地质报告审批流程图

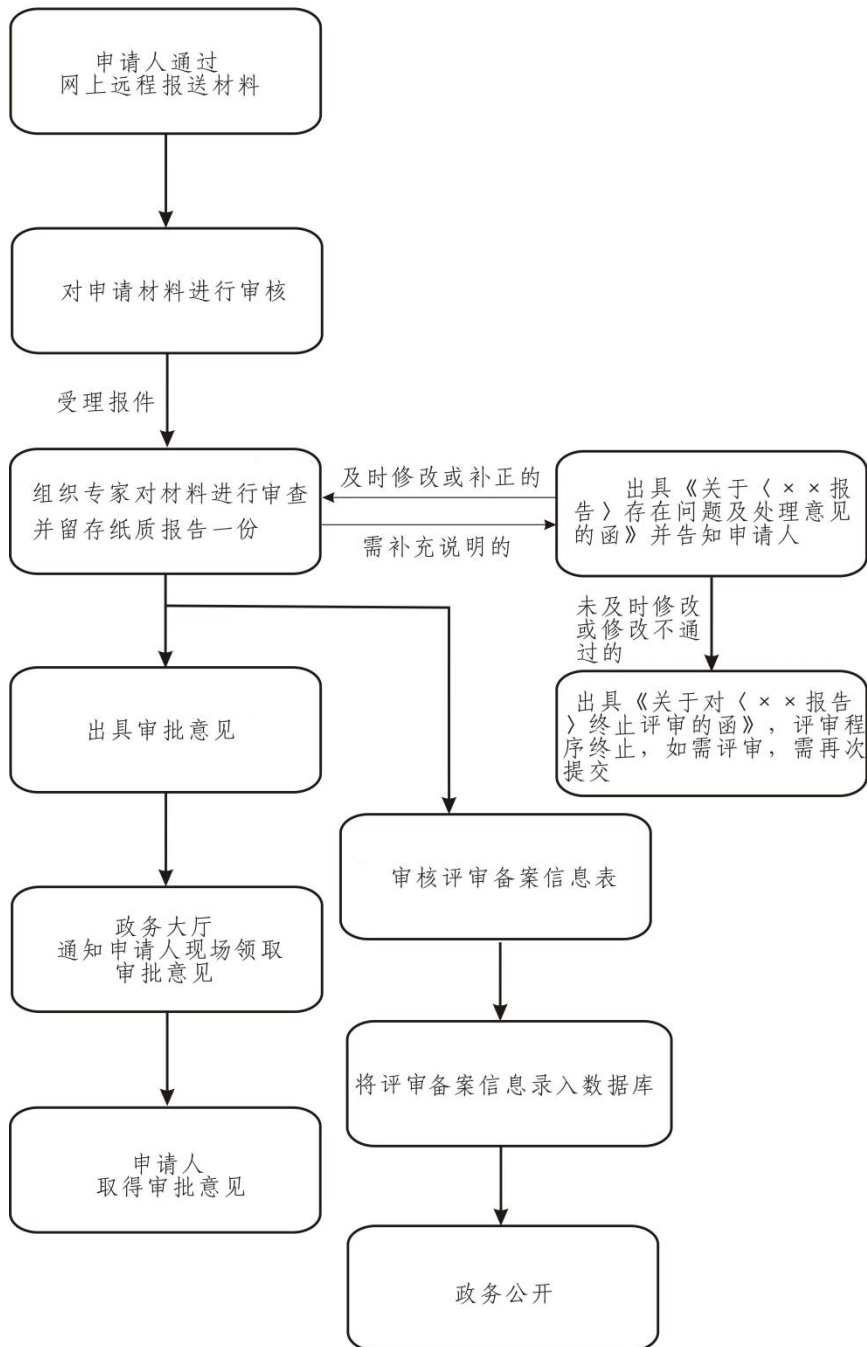

### 三、申报材料

序号	材料名称	材料形式	材料详细要求	必要性及描述	备注
1	闭坑地质报告	原件	纸质和电子 1份	必要	1.内容真实；2.符合国家相关法律法规。

### 四、受理条件：

- 1、申请人主体资格合法；
- 2、申请事项属本机关行政职权；
- 3、申报材料齐全，符合法定类型形式,和法定条件。

### 五、法定依据：

《中华人民共和国矿产资源法》第二十一条：关闭矿山，必须提出矿山闭坑报告及有关采掘工程、不安全隐患、土地复垦利用、环境保护的资料，并按照国家规定报请审查批准。

《中华人民共和国矿产资源法实施细则》第三十二条：采矿权人停办矿山的申请，须经原批准开办矿山的主管部门批准、原颁发采矿许可证的机关验收合格后，方可办理有关证、照注销手续。第三十三条：矿山企业关闭矿山，应当按照下列程序办理审批手续：闭坑地质报告经原批准开办矿

山的主管部门审核同意后，报地质矿产主管部门会同矿产储量审批机构批准。

## 六、常见问题

**问：闭坑报告是否需要进行评审？**

答：需要组织相关行业领域专家进行评审后出具评审意见。

然资源局→点击相应办理事项查看申报资料清单。

## 七、行政救济途径与方式

- 1、申请人在申请行政审批过程中，依法享有陈述权、申辩权；
- 2、申请人的行政许可申请被驳回的有权要求说明理由；
- 3、申请人不服行政许可决定的，有权依法申请行政复议或者提起行政诉讼。

## 八、办理进程和结果查询

1.现场查询：

武威市凉州区仁和街36号武威市公共服务中心5层“综合受理窗口”

2.电话查询：0935-2298126

3. 网上查询：武威市政务服务网网址  
( <https://zwfw.gswuwei.gov.cn> )

## 九、监督投诉渠道

1.现场监督投诉：武威市凉州区仁和街 36 号武威市公共服务中心 1 层“办不成事”反映窗口

2.电话监督投诉：0935-12345

3. 网上监督投诉：武威市政务服务网网址  
( <https://zwfw.gswuwei.gov.cn> )

# 矿产资源储量评审备案（原名称：矿产资源 储量评审备案与储量登记核准）办事指南

## 一、基本信息

- 1.事项编码：11620600MB191581943000715006000
- 2.事项类型：行政确认
- 3.许可类型：即办件
- 4.办理部门：武威市自然资源局
- 5.承诺时限：1 个工作日
- 6.法定时限：60 个工作日
- 7.是否收费：否
- 8.到场次数：0 次
- 9.咨询电话：0935-2298126
- 10.投诉电话：0935-12345
- 11.办理时间：工作日上午：8:30-12:00 ， 下午：  
14:30-18:00；法定节假日期间甘肃政务服务网可正常访问、  
注册和申报业务，网上受理审批工作将在节后正常进行。
- 12.办理地点：武威市凉州区仁和街 36 号武威市公共服

务中心 5 层“综合受理窗口”（可乘坐 25 路、14 路、19 路等车次到达）

13.特别程序：该事项现场查看、评审时间不计入审批时间。

## 二、办理流程

矿产资源储量报告评审备案流程图

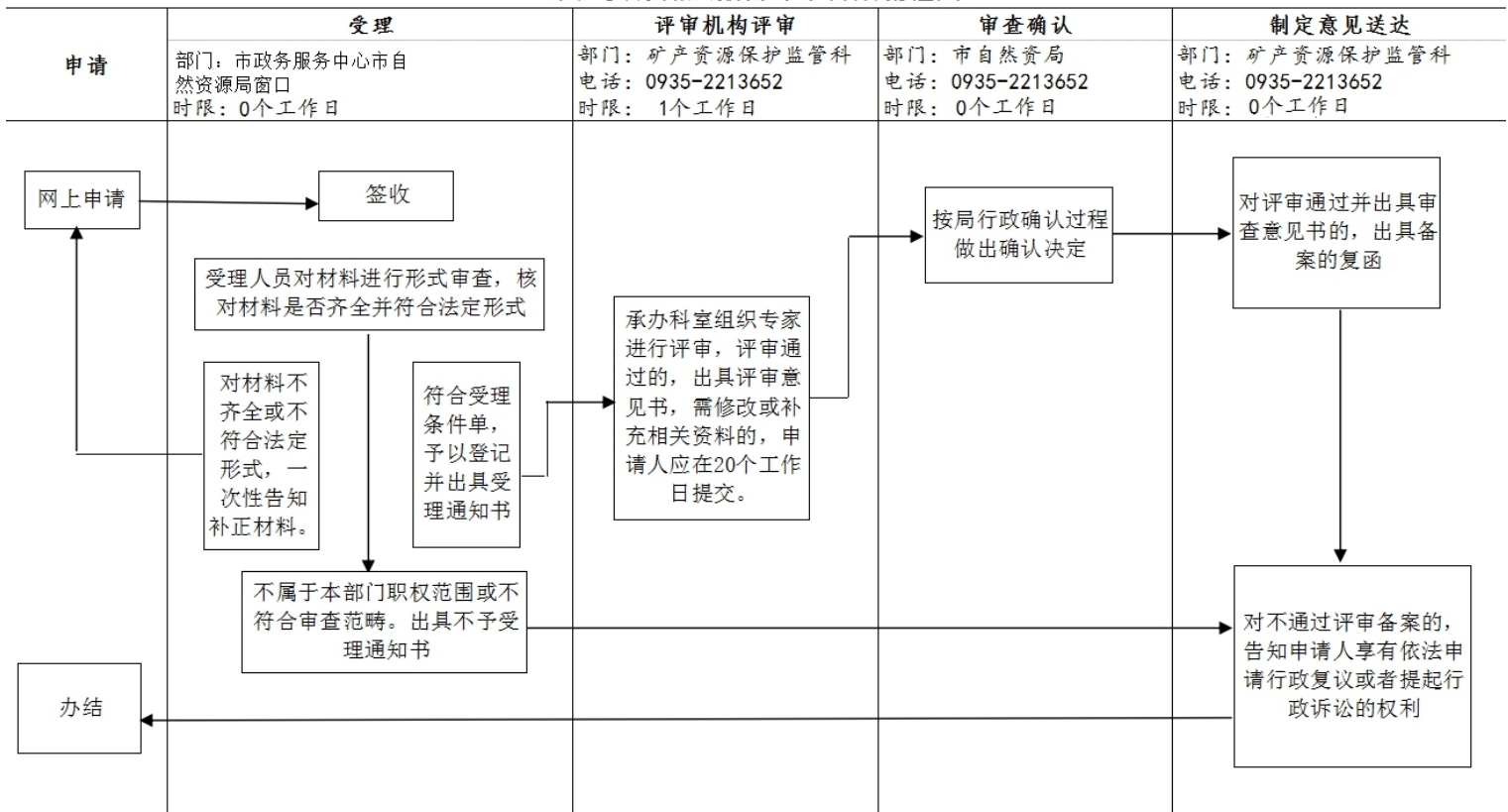

## 三、申报材料

序号	材料名称	材料形式	材料详细要求	必要性及描述	备注
1	矿产资源储量信息表	原件	纸质和电子 1份	必要	1.内容真实；2.符合国家相关法律法规。

2	关于申请矿产资源储量评审备案的函	原件	纸质 1份	必要	1.内容真实; 2.符合国家相关法律法规。
3	矿产资源储量核实报告	原件	纸质和电子 1份	必要	1.内容真实; 2.符合国家相关法律法规。

#### 四、受理条件:

- 1、申请人主体资格合法;
- 2、申请事项属本机关行政职权;
- 3、申报材料齐全,符合法定类型形式,和法定条件。

#### 五、法定依据:

《中华人民共和国矿产资源法》第十三条: 国务院矿产储量审批机构或者省、自治区、直辖市矿产储量审批机构负责审查批准供矿山建设设计使用的勘探报告,并在规定的期限内批复报送单位。勘探报告未经批准,不得作为矿山建设设计的依据。

《矿产资源法实施细则》第十九条: 矿产资源勘查报告按照下列规定审批: (一) 供矿山建设使用的重要大型矿床勘查报告和供大型水源地建设使用的地下水勘查报告,由国务院矿产储量审批机构审批。 (二) 供矿山建设使用的一般大型、中型、小型矿床勘查报告和供中型、小型水源地建设使用的地下水勘查报告,由省、自治区、直辖市矿产储



量审批机构审批。矿产储量审批机构和勘查单位的主管部门应当自收到矿产资源勘查报告之日起六个月内作出批复。

《矿产资源储量评审认定办法》第六条：下列矿产资源储量由国土资源部管理评审工作并负责认定：（一）石油、天然气、煤层气和放射性矿产的矿产资源储量；（二）以矿产资源勘查、开发项目公开发行人股票时依据的矿产资源储量；（三）外商投资勘查、开采的矿产资源储量；（四）领海及中国管辖的其他海域的矿产资源储量；（五）跨省、自治区、直辖市的矿产资源储量；（六）前五项以外的矿产资源储量规模在大型以上的。前款规定以外的矿产资源储量由省、自治区、直辖市人民政府地质矿产主管部门管理评审工作并负责认定。其中，零星分散矿产资源的矿产资源储量评审认定办法由省、自治区、直辖市人民政府地质矿产主管部门制定；只能用作普通建筑材料的砂、石、粘土的矿产资源储量，由市(地)、县(市)负责地质矿产管理工作的部门管理评审工作并负责认定，具体办法由省、自治区、直辖市人民政府地质矿产主管部门制定。

《关于调整矿业权价款确认（备案）和储量评审备案管理权限的通知》二、国土资源部负责颁发勘查许可证和采矿许可证的，矿产储量评审备案工作由部负责，其余由各省（区、市）国土资源管理部门负责，评审机构的评审范围做

相应的调整。省级国土资源管理部门每季度将储量评审备案情况报国土资源部，报表格式见附件 2。三、矿山企业上市融资涉及的矿产资源储量评审仍报国土资源部备案。

《财政部国土资源部关于探矿权采矿权有偿取得制度改革有关问题的补充通知》二、关于剩余资源储量核实问题。对无偿取得且尚未进行有偿处置的采矿权，剩余资源储量估算的基准日，各省已有规定的从其规定；没有规定的以 2006 年 9 月 30 日为准，按照现行规定进行核实、评审和备案。对由国土资源部登记发证矿业权的，与矿业权有偿处置有关的矿产资源储量评审、备案工作，国土资源部委托省级国土资源管理部门办理。对没有储量核实报告的采矿权，采矿权人可委托具备地质勘查资质的单位补充勘查，达到勘探程度并提交资源储量报告，经评审、备案后，作为采矿权价款评估的依据。对采矿权有偿处置时的资源储量核实，要注意对共伴生资源储量做出评价和估算。

## 六、常见问题

**问：矿产资源储量评审多久可以拿到批复？**

答：根据《矿产资源法实施细则》第十九条：“矿产资源勘查报告按照下列规定审批：（一）供矿山建设使用的重要大型矿床勘查报告和供大型水源地建设使用的地下水勘查报告，由国务院矿产储量审批机构审批；（二）供矿山建

设使用的一般大型、中型、小型矿床勘查报告和供中型、小型水源地建设使用的地下水勘查报告，由省、自治区、直辖市矿产储量审批机构审批。矿产储量审批机构和勘查单位的主管部门应当自收到矿产资源勘查报告之日起六个月内作出批复。”

## 七、行政救济途径与方式

- 1、申请人在申请行政审批过程中，依法享有陈述权、申辩权；
- 2、申请人的行政许可申请被驳回的有权要求说明理由；
- 3、申请人不服行政许可决定的，有权依法申请行政复议或者提起行政诉讼。

## 八、办理进程和结果查询

### 1.现场查询：

武威市凉州区仁和街36号武威市公共服务中心5层“综合受理窗口”

### 2.电话查询：0935-2298126

3. 网上查询：武威市政务服务网网址  
(<https://zwfw.gswuwei.gov.cn>)

## 九、监督投诉渠道

1.现场监督投诉：武威市凉州区仁和街 36 号武威市公共服务中心 1 层“办不成事”反映窗口

2.电话监督投诉： 0935-12345

3.网上监督投诉：武威市政务服务网网址  
( <https://zwfw.gswuwei.gov.cn> )

# 对开发、保护矿产资源的奖励办事指南

## 一、基本信息

1.事项编码：11620600MB191581943000815007000

2.事项类型：行政奖励

3.许可类型：即办件

4.办理部门：武威市自然资源局

5.承诺时限：1 个工作日

6.法定时限：50 个工作日

7.是否收费：否

8.到场次数：0 次

9.咨询电话：0935-2298126

10.投诉电话：0935-12345

11.办理时间：工作日上午：8:30-12:00，下午：14:30-18:00；法定节假日期间甘肃政务服务网可正常访问、注册和申报业务，网上受理审批工作将在节后正常进行。

12.办理地点：武威市凉州区仁和街36号武威市公共服务中心5层“综合受理窗口”（可乘坐25路、14路、19路等

车次到达)

13.特别程序：该事项需经局务会和自然资源领导小组会议研究，现场查看、上会时间不计入审批时间。

## 二、办理流程

对开发、保护矿产资源的奖励流程图

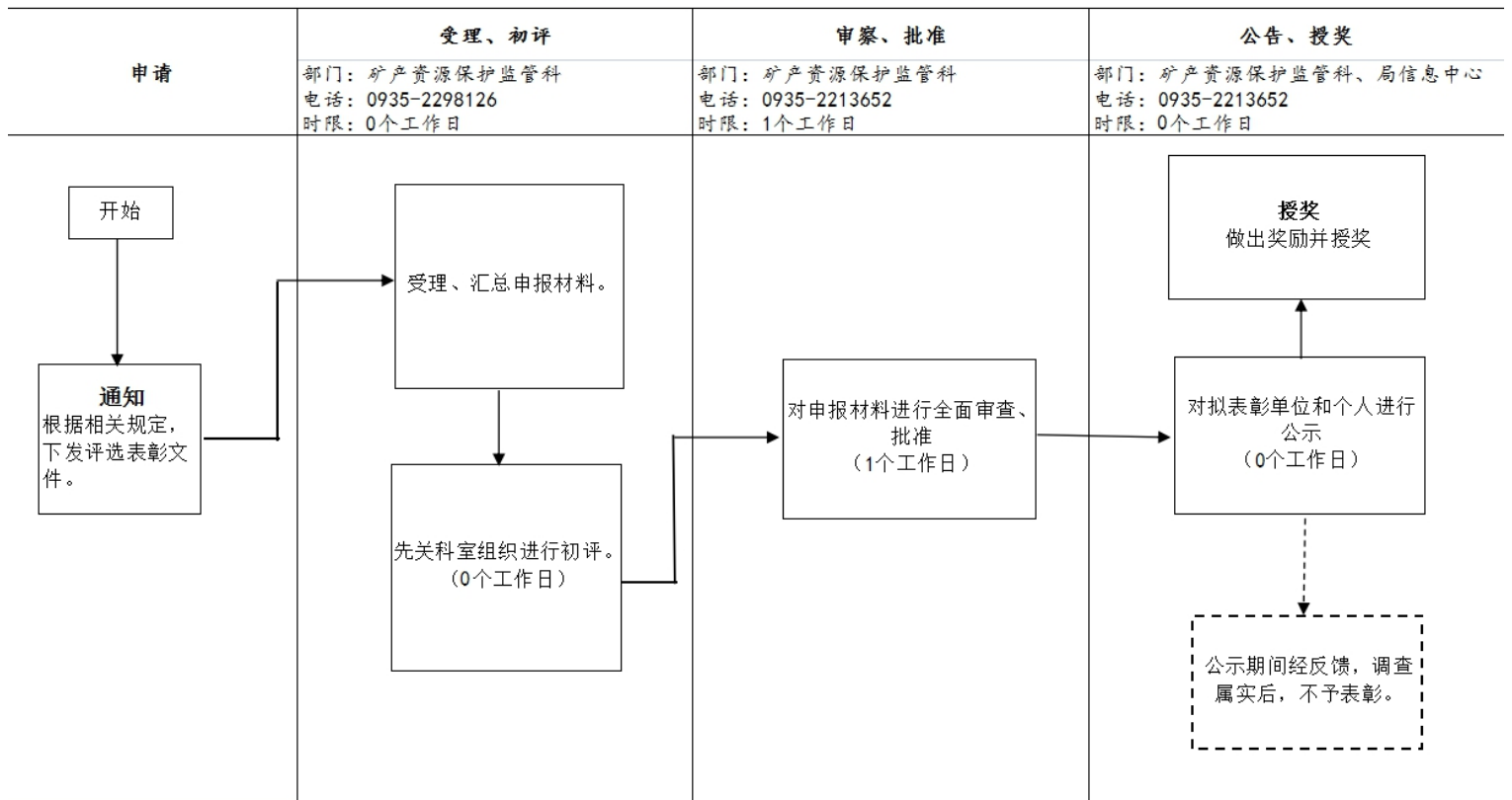

## 三、申报材料

序号	材料名称	材料形式	材料详细要求	必要性及描述	备注
1	开发、保护矿产资源工作申请奖励材料	原件	纸质和电子 1份	必要	1.内容真实；2.符合国家相关法律法规。

#### 四、受理条件：

- 1、申请人主体资格合法；
- 2、申请事项属本机关行政职权；
- 3、申报材料齐全，符合法定类型形式,和法定条件。

#### 五、法定依据：

《中华人民共和国矿产资源法》第九条：在勘查、开发、保护矿产资源和进行科学技术研究等方面成绩显著的单位和个人，由各级人民政府给予奖励。

#### 六、常见问题

问：提供的相关资料，是否必须提供原件？

答：复印件即可。

#### 七、行政救济途径与方式

- 1、申请人在申请行政审批过程中，依法享有陈述权、申辩权；
- 2、申请人的行政许可申请被驳回的有权要求说明理由；
- 3、申请人不服行政许可决定的，有权依法申请行政复议或者提起行政诉讼。

#### 八、办理进程和结果查询

1.现场查询:

武威市凉州区仁和街 36 号武威市公共服务中心 5 层“综合受理窗口”

2.电话查询: 0935-2298126

3. 网上查询: 武威市政务服务网网址  
( <https://zwfw.gswuwei.gov.cn> )

## 九、监督投诉渠道

1.现场监督投诉: 武威市凉州区仁和街 36 号武威市公共服务中心 1 层“办不成事”反映窗口

2.电话监督投诉: 0935-12345

3. 网上监督投诉: 武威市政务服务网网址  
( <https://zwfw.gswuwei.gov.cn> )



# 对古生物化石保护工作中做出突出成绩的 单位和个人给与奖励办事指南

## 一、基本信息

1.事项编码：11620600MB191581943000815008000

2.事项类型：行政奖励

3.许可类型：即办件

4.办理部门：武威市自然资源局

5.承诺时限：1 个工作日

6.法定时限：360 个工作日

7.是否收费：否

8.到场次数：0 次

9.咨询电话：0935-2298126

10.投诉电话：0935-12345

11.办理时间：工作日上午：8:30-12:00，下午：14:30-18:00；法定节假日期间甘肃政务服务网可正常访问、注册和申报业务，网上受理审批工作将在节后正常进行。

12.办理地点：武威市凉州区仁和街36号武威市公共服

务中心 5 层“综合受理窗口”（可乘坐 25 路、14 路、19 路等  
车次到达）

13.特别程序：无

## 二、办理流程

对在古生物化石保护工作中做出突出成绩的单位和个人给与奖励流程图

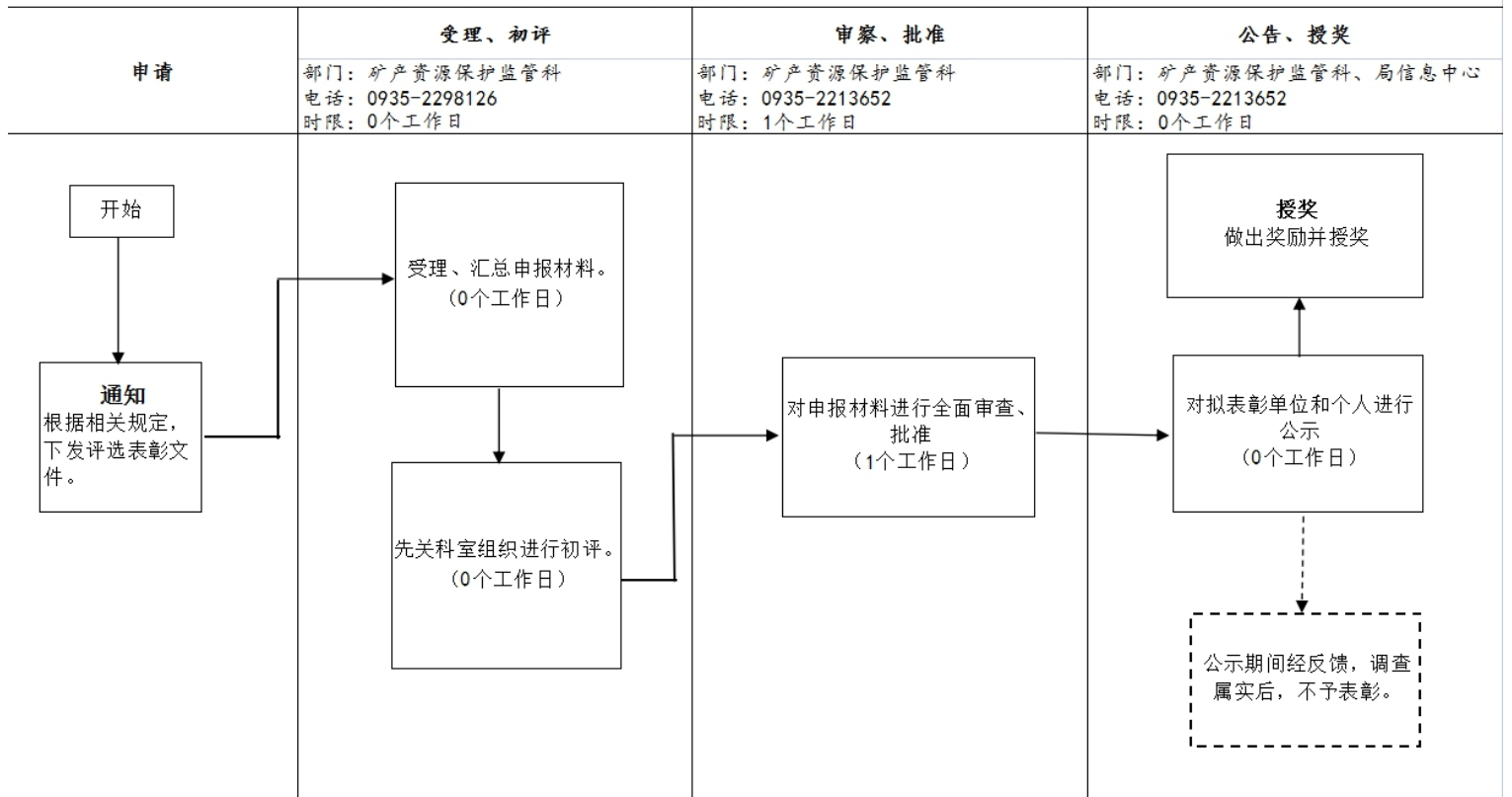

## 三、申报材料

序号	材料名称	材料形式	材料详细要求	必要性及描述	备注
1	个人或单位优秀事迹介绍	原件	纸质和电子 1份	必要	1.内容真实；2.符合国家相关法律法规。

#### 四、受理条件：

- 1、申请人主体资格合法；
- 2、申请事项属本机关行政职权；
- 3、申报材料齐全，符合法定类型形式,和法定条件。

#### 五、法定依据：

《古生物化石保护条例》第九条：县级以上人民政府应当加强对古生物化石保护工作的领导，将古生物化石保护工作所需经费列入本级财政预算。县级以上人民政府应当组织有关部门开展古生物化石保护知识的宣传教育，增强公众保护古生物化石的意识，并按照国家有关规定对在古生物化石保护工作中做出突出成绩的单位和个人给予奖励。

#### 六、常见问题

问：提供的相关资料，是否必须提供原件？

答：复印件即可。

#### 七、行政救济途径与方式

- 1、申请人在申请行政审批过程中，依法享有陈述权、申辩权；
- 2、申请人的行政许可申请被驳回的有权要求说明理由；

3、申请人不服行政许可决定的，有权依法申请行政复议或者提起行政诉讼。

## 八、办理进程和结果查询

### 1.现场查询：

武威市凉州区仁和街36号武威市公共服务中心5层“综合受理窗口”

### 2.电话查询：0935-2298126

3. 网上查询：武威市政务服务网网址  
(<https://zwfw.gswuwei.gov.cn>)

## 九、监督投诉渠道

1.现场监督投诉：武威市凉州区仁和街36号武威市公共服务中心1层“办不成事”反映窗口

### 2.电话监督投诉：0935-12345

3. 网上监督投诉：武威市政务服务网网址  
(<https://zwfw.gswuwei.gov.cn>)

# 矿山地质环境保护与土地复垦方案办事指南

## 一、基本信息

1.事项编码：11620600MB191581943001015001000

2.事项类型：其他行政权力

3.许可类型：即办件

4.办理部门：武威市自然资源局

5.承诺时限：1 个工作日

6.法定时限：20 个工作日

7.是否收费：否

8.到场次数：0 次

9.咨询电话：0935-2298126

10.投诉电话：0935-12345

11.办理时间：工作日上午：8:30-12:00，下午：14:30-18:00；法定节假日期间甘肃政务服务网可正常访问、注册和申报业务，网上受理审批工作将在节后正常进行。

12.办理地点：武威市凉州区仁和街36号武威市公共服务中心5层“综合受理窗口”（可乘坐25路、14路、19路等

车次到达)

### 13.特别程序：无

## 二、办理流程

矿山地质环境保护与土地复垦方案审查流程图

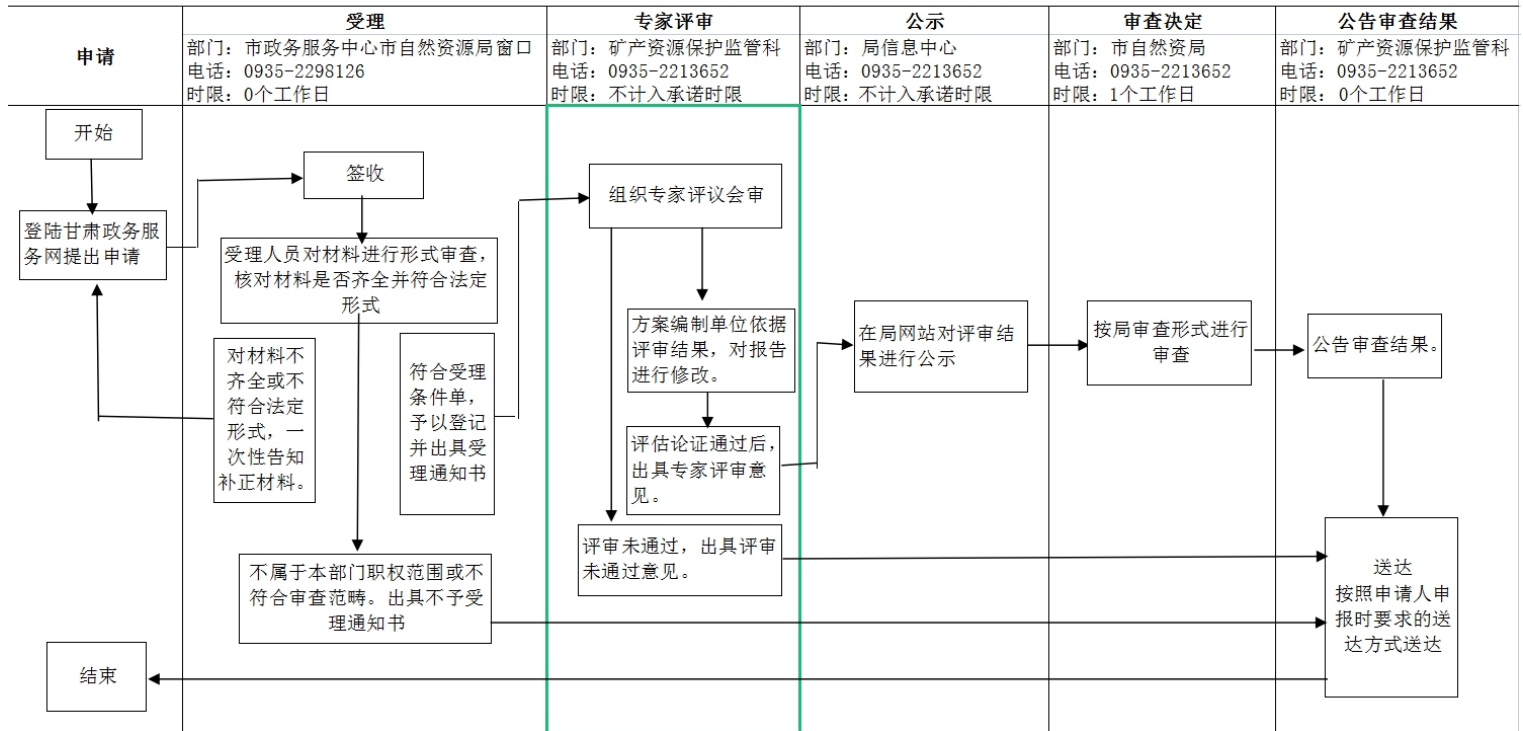

## 三、申报材料

序号	材料名称	材料形式	材料详细要求	必要性及描述	备注
1	方案审查申请书	原件或复印件	纸质和电子 1份	必要	1.内容真实；2.符合国家相关法律法规。

2	矿山地质环境保护与土地复垦方案及附图附件	原件	纸质和电子 1份	必要	1.内容真实；2.符合国家相关法律法规。
---	----------------------	----	-------------	----	----------------------

#### 四、受理条件：

- 1、申请人主体资格合法；
- 2、申请事项属本机关行政职权；
- 3、申报材料齐全，符合法定类型形式,和法定条件。

#### 五、法定依据：

《中华人民共和国矿产资源法》第十五条：设立矿山企业，必须符合国家规定的资质条件，并依照法律和国家有关规定，由审批机关对其矿区范围、矿山设计或者开采方案、生产技术条件、安全措施和环境保护措施等进行审查；审查合格的，方予批准。第二十一条：关闭矿山，必须提出矿山闭坑报告及有关采掘工程、不安全隐患、土地复垦利用、环境保护的资料，并按照国家规定报请审查批准。《矿山地质环境保护规定》（2009年3月2日国土资源部令第44号，2016年1月8日予以修改修订）第十二条：采矿权申请人申请办理采矿许可证时，应当编制矿山地质环境保护与治理恢复方案，报有批准权的国土资源行政主管部门批准。

《矿山地质环境保护规定》第十二条：采矿权申请人申请办理采矿许可证时，应当编制矿山地质环境保护与治理恢复方案，报有批准权的国土资源行政主管部门批准。

《国土资源部办公厅关于做好矿山地质环境保护与土地复垦方案编报有关工作的通知》自本通知下发之日起，施行矿山企业矿山地质环境保护与治理恢复方案和土地复垦方案合并编报制度。矿山企业不再单独编制矿山地质环境保护与治理恢复方案、土地复垦方案。合并后的方案以采矿权为单位进行编制，即一个采矿权编制一个方案。

## 六、常见问题

**问：《方案》在什么时候需要重新编制？**

答：办理采矿权延续时，《方案》超过适用期或剩余服务期少于采矿权延续时间的，应当重新编制或修订；矿山企业原《矿山地质环境保护与治理恢复方案》和《土地复垦方案》其中一个超过适用期的或剩余服务期少于采矿权延续时间的，应重新编制。

## 七、行政救济途径与方式

1、申请人在申请行政审批过程中，依法享有陈述权、申辩权；

2、申请人的行政许可申请被驳回的有权要求说明理由；



3、申请人不服行政许可决定的，有权依法申请行政复议或者提起行政诉讼。

## 八、办理进程和结果查询

### 1.现场查询：

武威市凉州区仁和街36号武威市公共服务中心5层“综合受理窗口”

### 2.电话查询：0935-2298126

3. 网上查询：武威市政务服务网网址  
( <https://zwfw.gswuwei.gov.cn> )

## 九、监督投诉渠道

1.现场监督投诉：武威市凉州区仁和街36号武威市公共服务中心1层“办不成事”反映窗口

### 2.电话监督投诉：0935-12345

3. 网上监督投诉：武威市政务服务网网址  
( <https://zwfw.gswuwei.gov.cn> )

# 抵押备案办事指南

## 一、基本信息

1.事项编码：11620600MB191581943002015003001

2.事项类型：公共服务

3.许可类型：即办件

4.办理部门：武威市自然资源局

5.承诺时限：1 个工作日

6.法定时限：5 个工作日

7.是否收费：否

8.到场次数：0 次

9.咨询电话：0935-2298126

10.投诉电话：0935-12345

11.办理时间：工作日上午：8:30-12:00，下午：14:30-18:00；法定节假日期间甘肃政务服务网可正常访问、注册和申报业务，网上受理审批工作将在节后正常进行。

12.办理地点：武威市凉州区仁和街36号武威市公共服务中心5层“综合受理窗口”（可乘坐25路、14路、19路等

车次到达)

13.特别程序：无

## 二、办理流程

采矿权抵押备案(解除)流程图

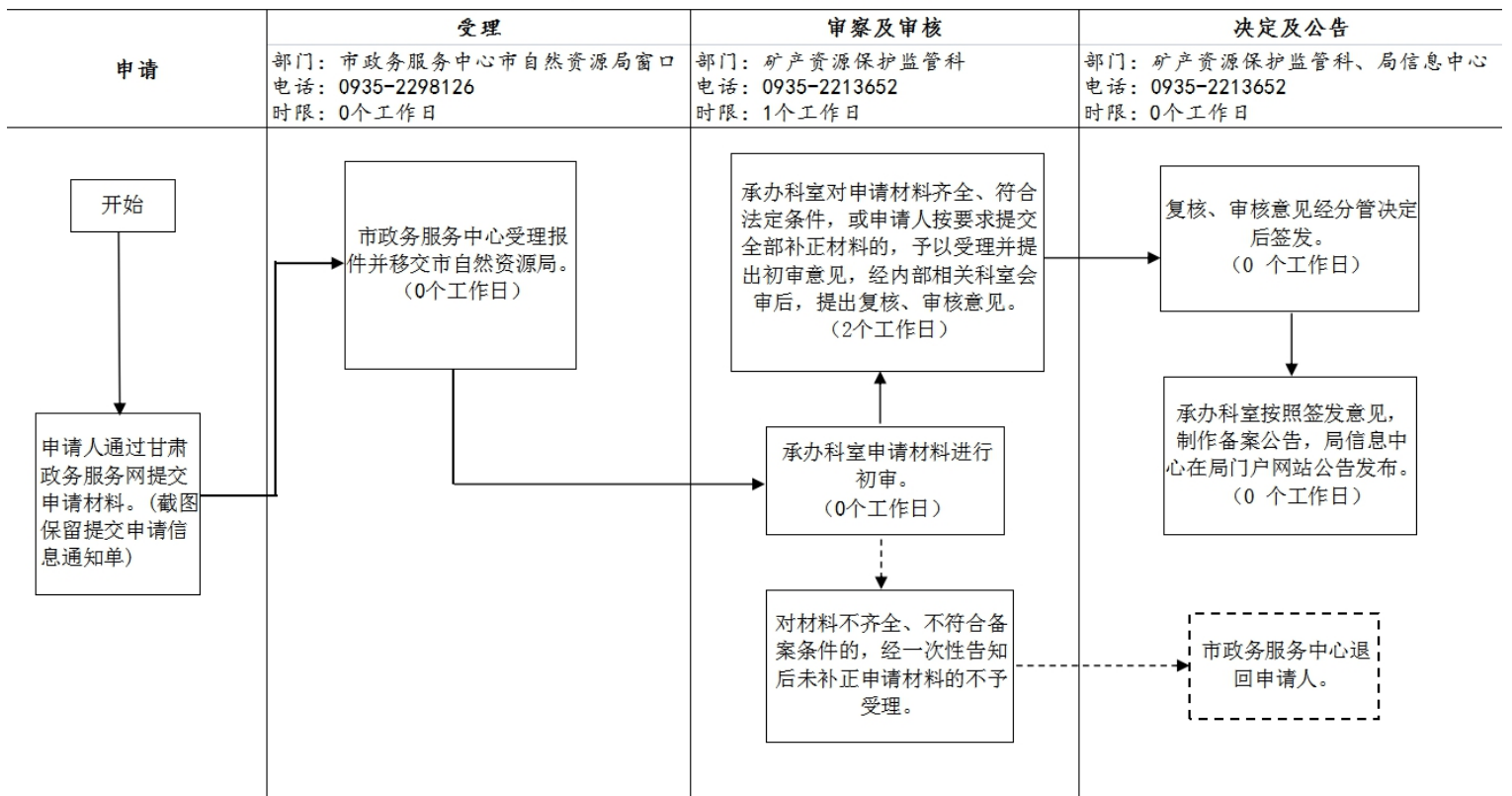

## 三、申报材料

序号	材料名称	材料形式	材料详细要求	必要性及描述	备注
1	采矿许可证副本	复印件	纸质和电子 1份	必要	1.内容真实；2.符合国家相关法律法规。

2	借（贷）款合同	原件	纸质和电子 1份	必要	1.内容真实；2.符合国家相关法律法规。
3	抵押合同	原件	纸质和电子 1份	必要	1.内容真实；2.符合国家相关法律法规。
4	采矿权抵押备案申请书	原件	纸质和电子 1份	必要	1.内容真实；2.符合国家相关法律法规。

#### 四、受理条件：

- 1、申请人主体资格合法；
- 2、申请事项属本机关行政职权；
- 3、申报材料齐全，符合法定类型形式,和法定条件。

#### 五、法定依据：

《中华人民共和国民法典》第三百九十五条：债务人或者第三人有权处分的下列财产可以抵押：法律、行政法规未禁止抵押的其他财产。

《关于印发<矿业权出让转让管理暂行规定>的通知》第五十七条：矿业权设定抵押时，矿业权人应持抵押合同和矿业权许可证到原发证机关办理备案手续。矿业权抵押备案解除后 20 日内，矿业权人应书面告知原发证机关。

## 六、常见问题

问：采矿权抵押备案是否收费？

答：该事项办理不需要收费。

## 七、行政救济途径与方式

- 1、申请人在申请行政审批过程中，依法享有陈述权、申辩权；
- 2、申请人的行政许可申请被驳回的有权要求说明理由；
- 3、申请人不服行政许可决定的，有权依法申请行政复议或者提起行政诉讼。

## 八、办理进程和结果查询

1.现场查询：

武威市凉州区仁和街36号武威市公共服务中心5层“综合受理窗口”

2.电话查询：0935-2298126

3.网上查询：武威市政务服务网网址  
(<https://zwfw.gswuwei.gov.cn>)

## 九、监督投诉渠道

1.现场监督投诉：武威市凉州区仁和街 36 号武威市公共服务中心 1 层“办不成事”反映窗口

2.电话监督投诉： 0935-12345

3.网上监督投诉：武威市政务服务网网址  
( <https://zwfw.gswuwei.gov.cn> )

# 抵押备案解除办事指南

## 一、基本信息

1.事项编码：11620600MB191581943002015003002

2.事项类型：公共服务

3.许可类型：即办件

4.办理部门：武威市自然资源局

5.承诺时限：1 个工作日

6.法定时限：5 个工作日

7.是否收费：否

8.到场次数：0 次

9.咨询电话：0935-2298126

10.投诉电话：0935-12345

11.办理时间：工作日上午：8:30-12:00，下午：14:30-18:00；法定节假日期间甘肃政务服务网可正常访问、注册和申报业务，网上受理审批工作将在节后正常进行。

12.办理地点：武威市凉州区仁和街36号武威市公共服务中心5层“综合受理窗口”（可乘坐25路、14路、19路等

车次到达)

13.特别程序：无

## 二、办理流程

采矿权抵押备案(解除)流程图

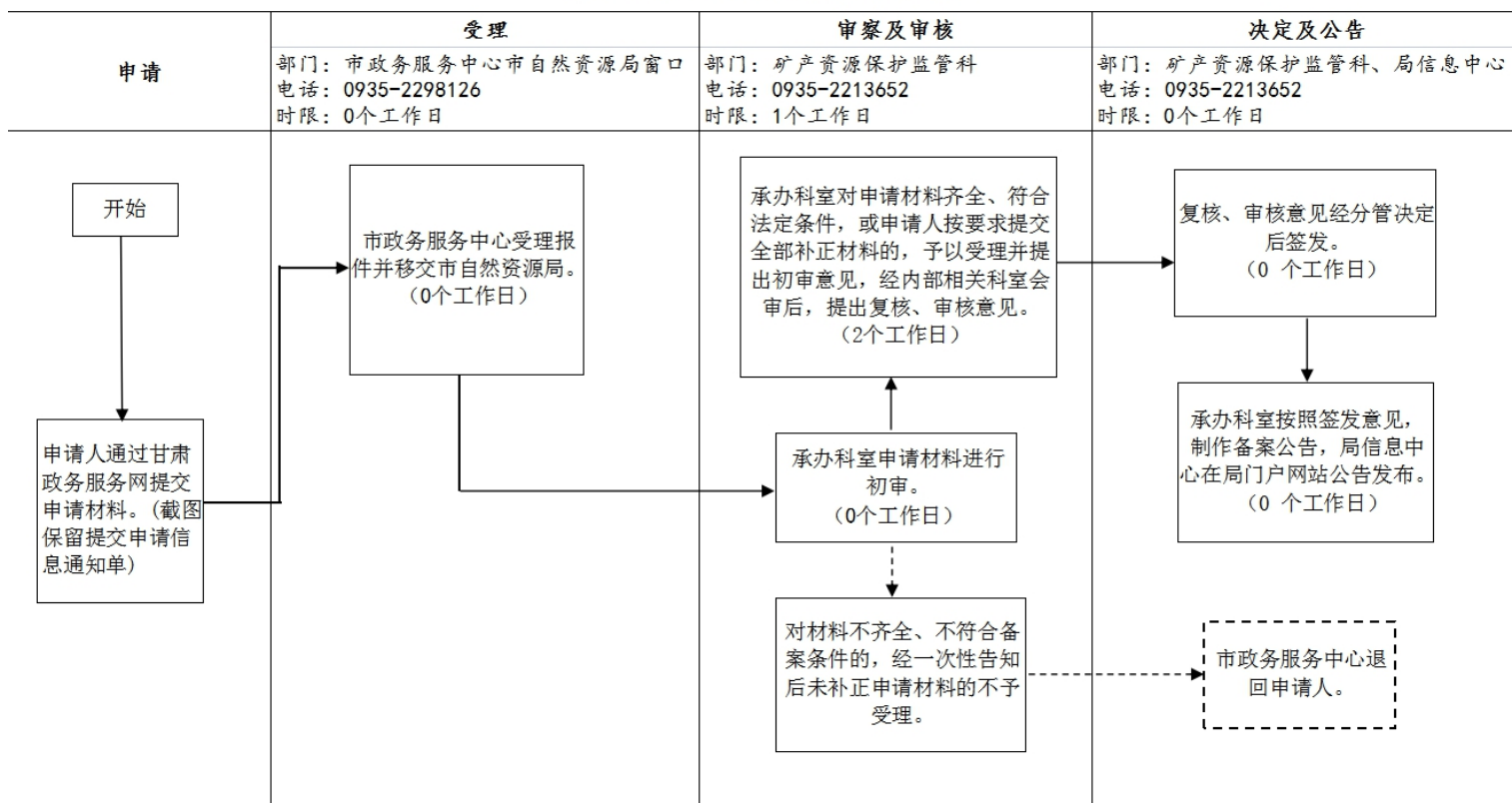

## 三、申报材料

序号	材料名称	材料形式	材料详细要求	必要性及描述	备注
1	采矿许可证副本	复印件	纸质和电子 1份	必要	1.内容真实；2.符合国家相关法律法规。



2	采矿权抵押备案公示信息	复印件	纸质和电子 1份	必要	1.内容真实；2.符合国家相关法律法规。
3	采矿权人还款凭证	复印件	纸质和电子 1份	必要	1.内容真实；2.符合国家相关法律法规。
4	采矿权抵押备案解除申请书	原件	纸质和电子 1份	必要	1.内容真实；2.符合国家相关法律法规。

#### 四、受理条件：

- 1、申请人主体资格合法；
- 2、申请事项属本机关行政职权；
- 3、申报材料齐全，符合法定类型形式,和法定条件。

#### 五、法定依据：

《中华人民共和国民法典》第三百九十五条：债务人或者第三人有权处分的下列财产可以抵押：法律、行政法规未禁止抵押的其他财产；《关于印发<矿业权出让转让管理暂行规定>的通知》（国土资发〔2000〕309号）第五十七条：矿业权设定抵押时，矿业权人应持抵押合同和矿业权许可证到原发证机关办理备案手续。矿业权抵押备案解除后20日内，矿业权人应书面告知原发证机关。

## 六、常见问题

问：采矿权抵押备案是否收费？

答：该事项办理不需要收费。

## 七、行政救济途径与方式

- 1、申请人在申请行政审批过程中，依法享有陈述权、申辩权；
- 2、申请人的行政许可申请被驳回的有权要求说明理由；
- 3、申请人不服行政许可决定的，有权依法申请行政复议或者提起行政诉讼。

## 八、办理进程和结果查询

1.现场查询：

武威市凉州区仁和街36号武威市公共服务中心5层“综合受理窗口”

2.电话查询：0935-2298126

3.网上查询：武威市政务服务网网址  
(<https://zwfw.gswuwei.gov.cn>)

## 九、监督投诉渠道

1.现场监督投诉：武威市凉州区仁和街 36 号武威市公共服务中心 1 层“办不成事”反映窗口

2.电话监督投诉： 0935-12345

3.网上监督投诉：武威市政务服务网网址  
( <https://zwfw.gswuwei.gov.cn> )

# 采矿权抵押备案办事指南

## 一、基本信息

1.事项编码：11620600MB191581943622015011000

2.事项类型：公共服务

3.许可类型：即办件

4.办理部门：武威市自然资源局

5.承诺时限：1 个工作日

6.法定时限：5 个工作日

7.是否收费：否

8.到场次数：0 次

9.咨询电话：0935-2298126

10.投诉电话：0935-12345

11.办理时间：工作日上午：8:30-12:00，下午：14:30-18:00；法定节假日期间甘肃政务服务网可正常访问、注册和申报业务，网上受理审批工作将在节后正常进行。

12.办理地点：武威市凉州区仁和街36号武威市公共服务中心5层“综合受理窗口”（可乘坐25路、14路、19路等

车次到达)

13.特别程序：无

## 二、办理流程

采矿权抵押备案(解除)流程图

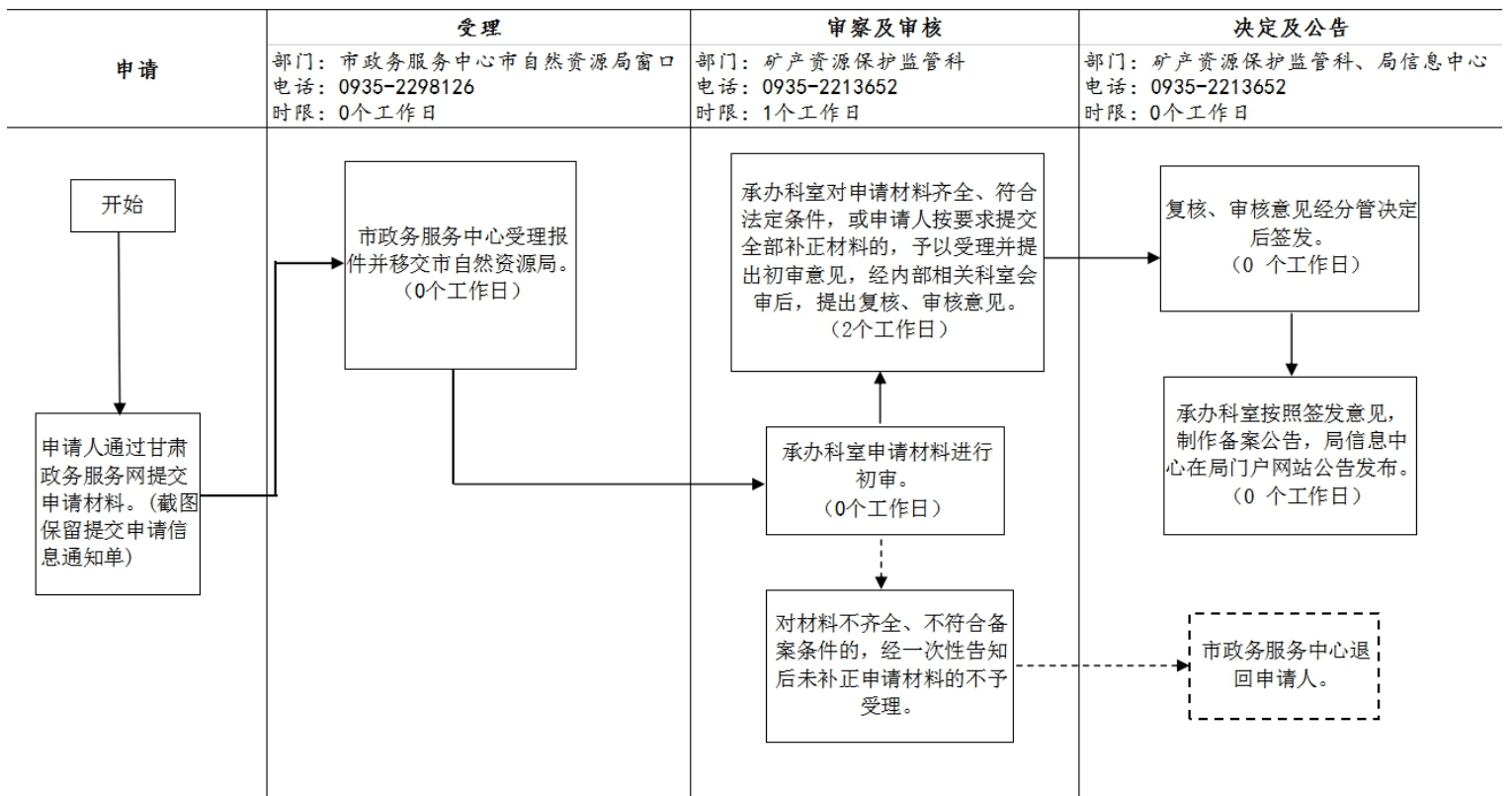

## 三、申报材料

序号	材料名称	材料形式	材料详细要求	必要性及描述	备注
1	采矿许可证副本	复印件	纸质和电子 1份	必要	1.内容真实；2.符合国家相关法律法规。

2	借（贷）款合同	原件	纸质和电子 1份	必要	1.内容真实；2.符合国家相关法律法规。
3	抵押合同	原件	纸质和电子 1份	必要	1.内容真实；2.符合国家相关法律法规。
4	采矿权抵押备案申请书	原件	纸质和电子 1份	必要	1.内容真实；2.符合国家相关法律法规。

#### 四、受理条件：

- 1、申请人主体资格合法；
- 2、申请事项属本机关行政职权；
- 3、申报材料齐全，符合法定类型形式,和法定条件。

#### 五、法定依据：

《矿业权转让管理暂行规定》第五十七条：矿业权设定抵押时，矿业权人应持抵押合同和矿业权许可证到原发证机关办理备案手续。矿业权抵押备案解除后 20 日内，矿业权人应书面告知原发证机关。

#### 六、常见问题

问：采矿权抵押备案是否收费？

答：该事项办理不需要收费。

## 七、行政救济途径与方式

- 1、申请人在申请行政审批过程中，依法享有陈述权、申辩权；
- 2、申请人的行政许可申请被驳回的有权要求说明理由；
- 3、申请人不服行政许可决定的，有权依法申请行政复议或者提起行政诉讼。

## 八、办理进程和结果查询

### 1.现场查询：

武威市凉州区仁和街 36 号武威市公共服务中心 5 层“综合受理窗口”

### 2.电话查询：0935-2298126

3. 网上查询：武威市政务服务网网址  
(<https://zwfw.gswuwei.gov.cn>)

## 九、监督投诉渠道

1.现场监督投诉：武威市凉州区仁和街 36 号武威市公共服务中心 1 层“办不成事”反映窗口

### 2.电话监督投诉：0935-12345

3. 网上监督投诉：武威市政务服务网网址  
( <https://zwfw.gswuwei.gov.cn> )



# 乡（镇）村公共设施、公益事业使用集体建设用地审批办事指南

## 一、基本信息

- 1.事项编码：11620600MB191581943000115005000
- 2.事项类型：行政许可
- 3.许可类型：承诺件
- 4.办理部门：武威市自然资源局
- 5.承诺时限：4 个工作日
- 6.法定时限：20 个工作日
- 7.是否收费：否
- 8.到场次数：0 次
- 9.咨询电话：0935-2298126
- 10.投诉电话：0935-12345
- 11.办理时间：星期一至星期五；上午 08:30—12:00；下午 14:30—18:00（法定节假日除外）
- 12.办理地点：武威市凉州区仁和街 36 号武威市公共服务中心 5 层“综合受理窗口”（可乘坐 25 路、14 路、19 路等车次到达）

13.特别程序：该事项需经局务会议研究，现场查看、上会时间不计入审批时间。

## 二、办理流程

农用地转用报批流程图

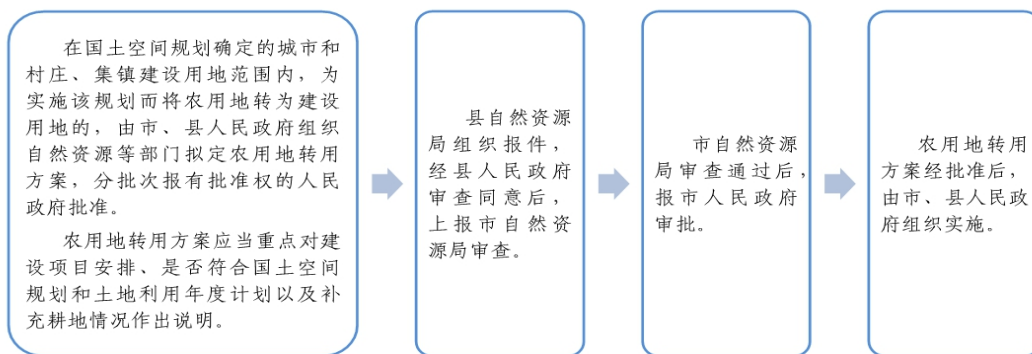

## 三、申报材料

- 1、县（区）政府请示文件、县（区）自然资源部门审查报告；
- 2、农用地转用方案、补充耕地信息确认单；
- 3、建设用地勘测定界技术报告、建设用地项目概况表、用地位置图；
- 4、标明用地位置的县（区）或（乡、镇）土地利用总体规划图、城乡规划图（县区局盖章）、社会稳定风险评估报告。

#### 四、受理条件：

- 1.内容真实；
- 2.符合国家相关法律法规；
- 3.申请材料齐全。

#### 五、法定依据：

《中华人民共和国土地管理法》（1986年6月25日主席令第四十一号，2019年8月26日予以修正）第六十一条乡（镇）村公共设施、公益事业建设，需要使用土地的，经乡（镇）人民政府审核，向县级以上地方人民政府自然资源主管部门提出申请，按照省、自治区、直辖市规定的批准权限，由县级以上地方人民政府批准；其中，涉及占用农用地的，依照本法第四十四条的规定办理审批手续。

#### 六、常见问题

问：乡（镇）村公共设施、公益事业使用集体建设用地审批权限有哪些规定？

答：甘肃省实施《中华人民共和国土地管理法》办法》（1999年9月2日省第九届人民代表大会常务委员会第十一次会议通过）第三十三条第三款：农村集体经济组织兴办企业、乡村公共实施、公益事业，必须符合乡镇土地利用总体规划。具体建设项目按以下权限审批：1、乡镇企业用地 1

公顷以下，乡村公共实施、公益事业用地 1.5 公顷以下，由县人民政府批准；2、乡镇企业用地 1 公顷以上 2 公顷以下，乡村公共实施、公益事业用地 1.5 公顷以上 3 公顷以下，由市、州人民政府批准。

## 七、行政救济途径与方式

- 1、申请人在申请行政审批过程中，依法享有陈述权、申辩权；
- 2、申请人的行政许可申请被驳回的有权要求说明理由；
- 3、申请人不服行政许可决定的，有权依法申请行政复议或者提起行政诉讼。

## 八、办理进程和结果查询

### 1.现场查询：

武威市凉州区仁和街 36 号武威市公共服务中心 5 层“综合受理窗口”

### 2.电话查询：0935-2298126

3. 网上查询：武威市政务服务网网址  
( <https://zwfw.gswuwei.gov.cn> )

## 九、监督投诉渠道

1.现场监督投诉：武威市凉州区仁和街 36 号武威市公共

服务中心 1 层“办不成事”反映窗口

2.电话监督投诉：0935-12345

3.网上监督投诉：武威市政务服务网网址  
( <https://zwfw.gswuwei.gov.cn> )

# 乡（镇）村企业使用集体建设用地审批 办事指南

## 一、基本信息

- 1.事项编码：11620600MB191581943000115006000
- 2.事项类型：行政许可
- 3.许可类型：承诺件
- 4.办理部门：武威市自然资源局
- 5.承诺时限：4 个工作日
- 6.法定时限：20 个工作日
- 7.是否收费：否
- 8.到场次数：0 次
- 9.咨询电话：0935-2298126
- 10.投诉电话：0935-12345
- 11.办理时间：星期一至星期五；上午 08:30—12:00；下午 14:30—18:00（法定节假日除外）
- 12.办理地点：武威市凉州区仁和街 36 号武威市公共服务中心 5 层“综合受理窗口”（可乘坐 25 路、14 路、19 路等车次到达）

13.特别程序：该事项需经局务会议研究，现场查看、上会时间不计入审批时间。

## 二、办理流程

农用地转用报批流程图

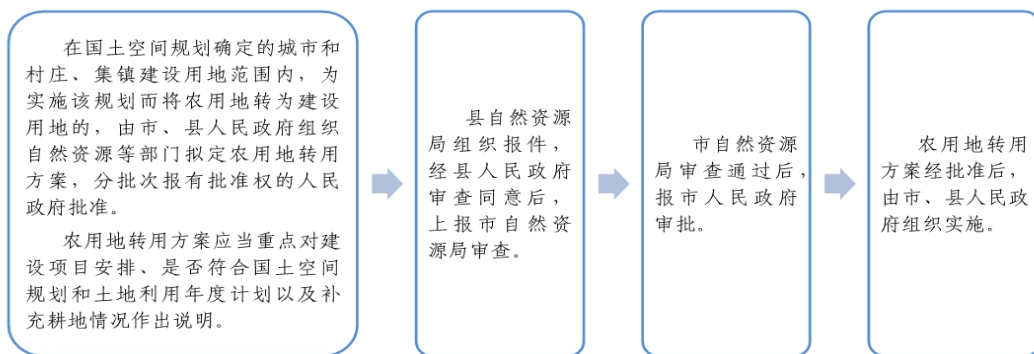

## 三、申报材料

- 1、县区政府请示、县区自然资源局审查报告；
- 2、农用地转用方案、补充耕地信息确认单；
- 3、建设用地项目概况表、用地位置图、土地勘测定界技术报告书；
- 4、土地利用总体规划图、城乡规划图、社会稳定风险评估报告。

## 四、受理条件：

- 1.内容真实;
- 2.符合国家相关法律法规;
- 3.申请材料齐全。

## 五、法定依据:

《中华人民共和国土地管理法》（1986年6月25日主席令第四十一号，2019年8月26日予以修正）第六十条农村集体经济组织使用乡（镇）土地利用总体规划确定的建设用地兴办企业或者与其他单位、个人以土地使用权入股、联营等形式共同举办企业的，应当持有关批准文件，向县级以上地方人民政府自然资源主管部门提出申请，按照省、自治区、直辖市规定的批准权限，由县级以上地方人民政府批准；其中，涉及占用农用地的，依照本法第四十四条的规定办理审批手续。按照前款规定兴办企业的建设用地，必须严格控制。省、自治区、直辖市可以按照乡镇企业的不同行业和经营规模，分别规定用地标准。

## 六、常见问题

问：企业依法享有哪些权力？

答：1.依法享有知情权、陈述权和申辩权； 2.依法享有要求听证的权利； 3.有权依法申请行政复议或者提起行政诉讼； 4.合法权益因自然资源部门违法实施行政审批受到损



害，有权依法要求赔偿。

## 七、行政救济途径与方式

1、申请人在申请行政审批过程中，依法享有陈述权、申辩权；

2、申请人的行政许可申请被驳回的有权要求说明理由；

3、申请人不服行政许可决定的，有权依法申请行政复议或者提起行政诉讼。

## 八、办理进程和结果查询

1.现场查询：

武威市凉州区仁和街 36 号武威市公共服务中心 5 层“综合受理窗口”

2.电话查询：0935-2298126

3.网上查询：武威市政务服务网网址  
(<https://zwfw.gswuwei.gov.cn>)

## 九、监督投诉渠道

1.现场监督投诉：武威市凉州区仁和街 36 号武威市公共服务中心 1 层“办不成事”反映窗口

2.电话监督投诉：0935-12345

3. 网上监督投诉：武威市政务服务网网址  
( <https://zwfw.gswuwei.gov.cn> )

# 土地开垦区内开发未确定使用权的国有 土地从事生产审查办事指南

## 一、基本信息

- 1.事项编码：11620600MB191581943000115014000
- 2.事项类型：行政许可
- 3.许可类型：承诺件
- 4.办理部门：武威市自然资源局
- 5.承诺时限：1 个工作日
- 6.法定时限：20 个工作日
- 7.是否收费：否
- 8.到场次数：0 次
- 9.咨询电话：0935-2298126
- 10.投诉电话：0935-12345
- 11.办理时间：星期一至星期五；上午 08:30—12:00；下午 14:30—18:00（法定节假日除外）
- 12.办理地点：武威市凉州区仁和街 36 号武威市公共服务中心 5 层“综合受理窗口”（可乘坐 25 路、14 路、19 路等车次到达）

13.特别程序：该事项需经局务会议研究，现场查看、上会时间不计入审批时间。

## 二、办理流程

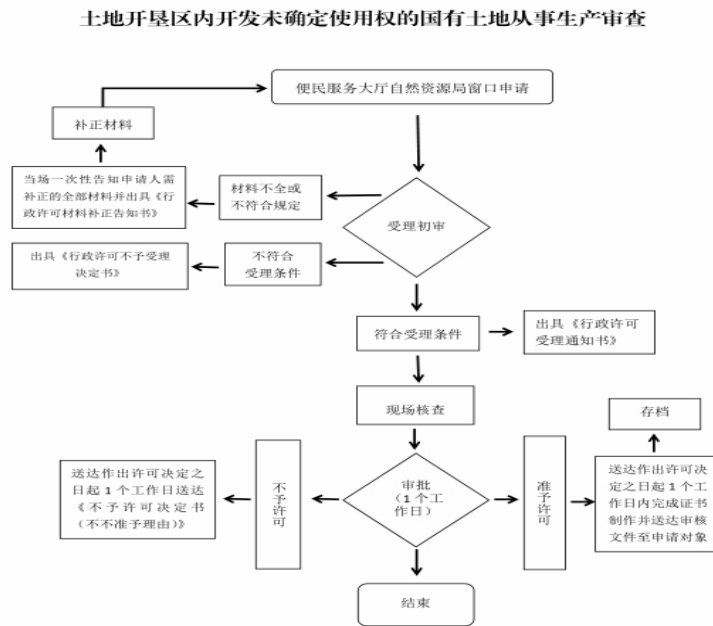

## 三、申报材料

1、土地开垦区内开发未确定使用权的国有土地从事生产申请、县级人民政府自然资源主管部门初审意见、县级人民政府关于项目实施社会稳定风险评估报告；

2、县级人民政府水利主管部门水资源供需评价意见、生态环境主管部门环境影响评价意见；

3、土地勘测定界技术成果及勘测定界图、项目可行性研究报告、土地权属调查报告及项目实施后的调整方案；

4、市级人民政府自然资源主管部门审核意见。

#### 四、受理条件：

- 1.内容真实；
- 2.符合国家相关法律法规；
- 3.申请材料齐全。

#### 五、法定依据：

《中华人民共和国土地管理法》（1986年6月25日主席令第四十一号，2004年8月28日予以修改）第四十条：开发未确定使用权的国有荒山、荒地、荒滩从事种植业、林业、畜牧业、渔业生产的，经县级以上人民政府依法批准，可以确定给开发单位或者个人长期使用。

《中华人民共和国土地管理法实施条例》（1998年12月27日国务院令第256号，2014年7月29日予以修改）第十七条：禁止单位和个人在土地利用总体规划确定的禁止开垦区内从事土地开发活动。在土地利用总体规划确定的土地开垦区内，开发未确定土地使用权的国有荒山、荒地、荒滩从事种植业、林业、畜牧业、渔业生产的，应当向土地所在地的县级以上人民政府土地行政主管部门提出申请，按照省、自治区、直辖市规定的权限，由县级以上地方人民政府批准。开发未确定土地使用权的国有荒山、荒地、荒滩从事

种植业、林业、畜牧业或者渔业生产的，经县级以上地方人民政府依法批准，可以确定给开发单位或者个人长期使用，使用期限最长不得超过 50 年。

## 六、常见问题

问：土地开垦区内未确定使用权的国有土地可以利用林地和草原开垦耕地吗？

答：不可以，根据《中华人民共和国土地管理法》（2004 年 8 月 28 日修正）第三十九条 开垦未利用的土地，必须经过科学论证和评估，在土地利用总体规划划定的可开垦的区域内，经依法批准后进行。禁止毁坏森林、草原开垦耕地，禁止围湖造田和侵占江河滩地。

## 七、行政救济途径与方式

- 1、申请人在申请行政审批过程中，依法享有陈述权、申辩权；
- 2、申请人的行政许可申请被驳回的有权要求说明理由；
- 3、申请人不服行政许可决定的，有权依法申请行政复议或者提起行政诉讼。

## 八、办理进程和结果查询

- 1.现场查询：

武威市凉州区仁和街 36 号武威市公共服务中心 5 层“综合受理窗口”

2.电话查询：0935-2298126

3. 网上查询：武威市政务服务网网址  
( <https://zwfw.gswuwei.gov.cn> )

## 九、监督投诉渠道

1.现场监督投诉：武威市凉州区仁和街 36 号武威市公共服务中心 1 层“办不成事”反映窗口

2.电话监督投诉：0935-12345

3. 网上监督投诉：武威市政务服务网网址  
( <https://zwfw.gswuwei.gov.cn> )

# 基本农田划区定界验收确认办事指南

## 一、基本信息

- 1.事项编码：11620600MB191581943000715003000
- 2.事项类型：行政确认
- 3.许可类型：承诺件
- 4.办理部门：武威市自然资源局
- 5.承诺时限：6 个工作日
- 6.法定时限：20 个工作日
- 7.是否收费：否
- 8.到场次数：0 次
- 9.咨询电话：0935-2298126
- 10.投诉电话：0935-12345
- 11.办理时间：星期一至星期五；上午 08:30—12:00；下午 14:30—18:00（法定节假日除外）
- 12.办理地点：武威市凉州区仁和街 36 号武威市公共服务中心 5 层“综合受理窗口”（可乘坐 25 路、14 路、19 路等车次到达）



13.特别程序：该事项需经局务会议研究，现场查看、上会时间不计入审批时间。

## 二、办理流程

### 基本农田划区定界验收确认

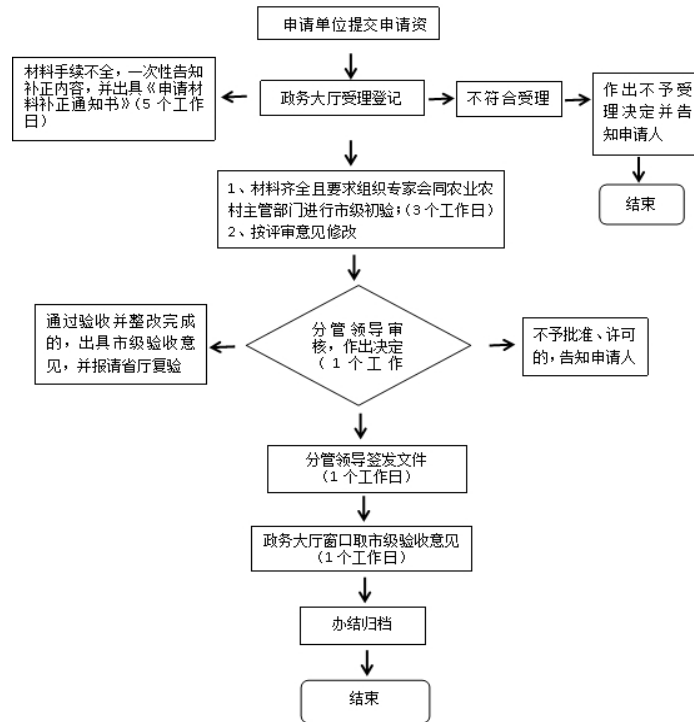

## 三、申报材料

- 1、建立永久基本农田数据库；
- 2、编制永久基本农田划定工作方案；
- 3、永久基本农田划定工作报告。

## 四、受理条件：

- 1.内容真实;
- 2.符合国家相关法律法规;
- 3.申请材料齐全。

## 五、法定依据:

《基本农田保护条例》（国务院令第 257 号）第十一条基本农田划区定界后，由省、自治区、直辖市人民政府组织土地行政主管部门和农业行政主管部门验收确认，或者由省、自治区、直辖市人民政府授权设区的市、自治州人民政府组织土地行政主管部门和农业行政主管部门验收确认。

## 六、常见问题

问：基本农田保护区划定程序？

答：基本农田保护区划定的程序包括：（1）编制总体规划（2）划区定界（3）设立保护标志（4）建立档案（5）验收确认。

## 七、行政救济途径与方式

- 1、申请人在申请行政审批过程中，依法享有陈述权、申辩权;
- 2、申请人的行政许可申请被驳回的有权要求说明理由;
- 3、申请人不服行政许可决定的，有权依法申请行政复议

议或者提起行政诉讼。

## 八、办理进程和结果查询

### 1.现场查询：

武威市凉州区仁和街 36 号武威市公共服务中心 5 层“综合受理窗口”

### 2.电话查询： 0935-2298126

3. 网上查询：武威市政务服务网网址  
( <https://zwfw.gswuwei.gov.cn> )

## 九、监督投诉渠道

1.现场监督投诉：武威市凉州区仁和街 36 号武威市公共服务中心 1 层“办不成事”反映窗口

### 2.电话监督投诉： 0935-12345

3. 网上监督投诉：武威市政务服务网网址  
( <https://zwfw.gswuwei.gov.cn> )

# 预告登记的设立办事指南

## 一、基本信息

- 1.事项编码：11620600MB191581943000715001017
- 2.事项类型：行政确认
- 3.许可类型：承诺件
- 4.办理部门：武威市自然资源局
- 5.承诺时限：3 个工作日
- 6.法定时限：30 个工作日
- 7.是否收费：否
- 8.到场次数：0 次
- 9.咨询电话：0935-2116128
- 10.投诉电话：0935-12345
- 11.办理时间：星期一至星期五；上午 08:30—12:00；下午 14:30—18:00（法定节假日除外）
- 12.办理地点：武威市凉州区仁和街 36 号武威市公共服务中心 2 层“不动产服务区”（可乘坐 25 路、14 路、19 路等车次到达）
- 13.特别程序：无

## 二、办理流程

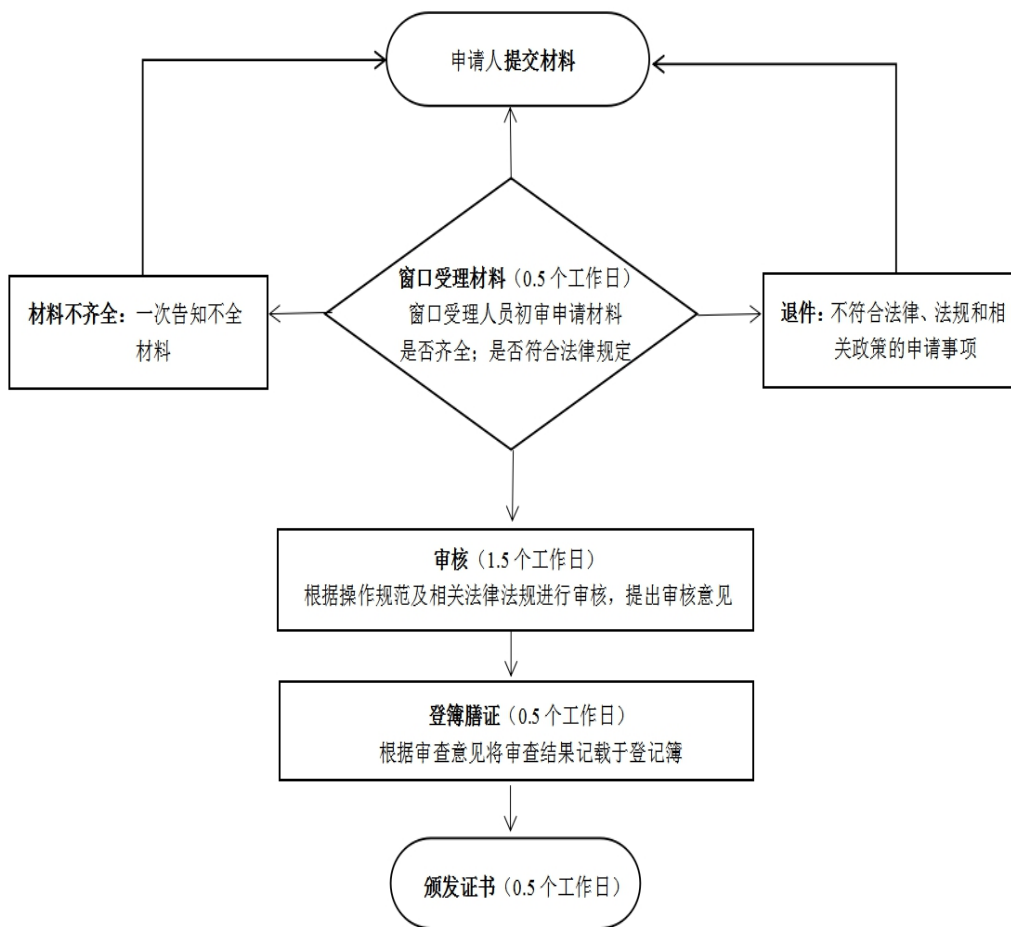

### 三、申报材料

序号	材料名称	材料形式	材料详细要求	必要性及描述	备注
1	已备案的商品房预售合同	原件	A4纸 1份	必要	1.内容真实；2.符合国家相关法律法规。
2	当事人关于预告登记的约定	原件	A4纸 1份	必要	1.内容真实；2.符合国家相关法律法规。
3	申请人身份证明	原件和复印件	A4纸 1份	必要	1.内容真实；2.符合国家相关法律法规。
4	不动产登记申请书	原件	A4纸 1份	必要	1.内容真实；2.符合国家相关法律法规。

### 四、受理条件：

- 1.内容真实；
- 2.符合国家相关法律法规；
- 3.申请材料齐全。

### 五、法定依据：

《民法典》第二百一十条 不动产登记，由不动产所在地的登记机构办理。国家对不动产实行统一登记制度。统一

登记的范围、登记机构和登记办法，由法律、行政法规规定。

《不动产登记暂行条例》第三条： 不动产首次登记、变更登记、转移登记、注销登记、更正登记、异议登记、预告登记、查封登记等，适用本条例；第四条： 国家实行不动产统一登记制度； 第六条： 国务院国土资源主管部门负责指导、监督全国不动产登记工作。县级以上地方人民政府应当确定一个部门为本行政区域的不动产登记机构，负责不动产登记工作，并接受上级人民政府不动产登记主管部门的指导、监督； 第五条： 下列不动产权利，依照本条例的规定办理登记： （一）集体土地所有权；（二）房屋等建筑物、构筑物所有权 （三）森林、林木所有权；（四）耕地、林地、草地等土地承包经营权；（五）建设用地使用权；（六）宅基地使用权；（七）海域使用权；（八）地役权；（九）抵押权；（十）法律规定需要登记的其他不动产权利。 第七条： 不动产登记由不动产所在地的县级人民政府不动产登记机构办理；直辖市、社区的市人民政府可以确定本级不动产登记机构统一办理所属各区的不动产登记。

## 六、常见问题

问： 申请办理该业务是否收费？

答： 不收费。

## 七、行政救济途径与方式

1、 申请人在申请行政审批过程中，依法享有陈述权、

申辩权;

2、申请人的行政许可申请被驳回的有权要求说明理由;

3、申请人不服行政许可决定的,有权依法申请行政复议或者提起行政诉讼。

## 八、办理进程和结果查询

1.现场查询:

武威市凉州区仁和街36号武威市公共服务中心2层“不动产服务区”(可乘坐25路、14路、19路等车次到达)

2.电话查询:0935-2116128

3.网上查询:甘肃省“互联网+不动产登记”服务平台网址(<http://www.gssbdcdj.com/>)

## 九、监督投诉渠道

1.现场监督投诉:武威市凉州区仁和街36号武威市公共服务中心1层“办不成事”反映窗口

2.电话监督投诉:0935-12345

3.网上监督投诉:武威市政务服务网网址(<https://zwfw.gswuwei.gov.cn>)



# 预告登记的变更办事指南

## 一、基本信息

- 1.事项编码：11620600MB191581943000715001017
- 2.事项类型：行政确认
- 3.许可类型：承诺件
- 4.办理部门：武威市自然资源局
- 5.承诺时限：3 个工作日
- 6.法定时限：30 个工作日
- 7.是否收费：否
- 8.到场次数：0 次
- 9.咨询电话：0935-2116128
- 10.投诉电话：0935-12345
- 11.办理时间：星期一至星期五；上午 08:30—12:00；下午 14:30—18:00（法定节假日除外）
- 12.办理地点：武威市凉州区仁和街 36 号武威市公共服务中心 2 层“不动产服务区”（可乘坐 25 路、14 路、19 路等车次到达）
- 13.特别程序：无

## 二、办理流程

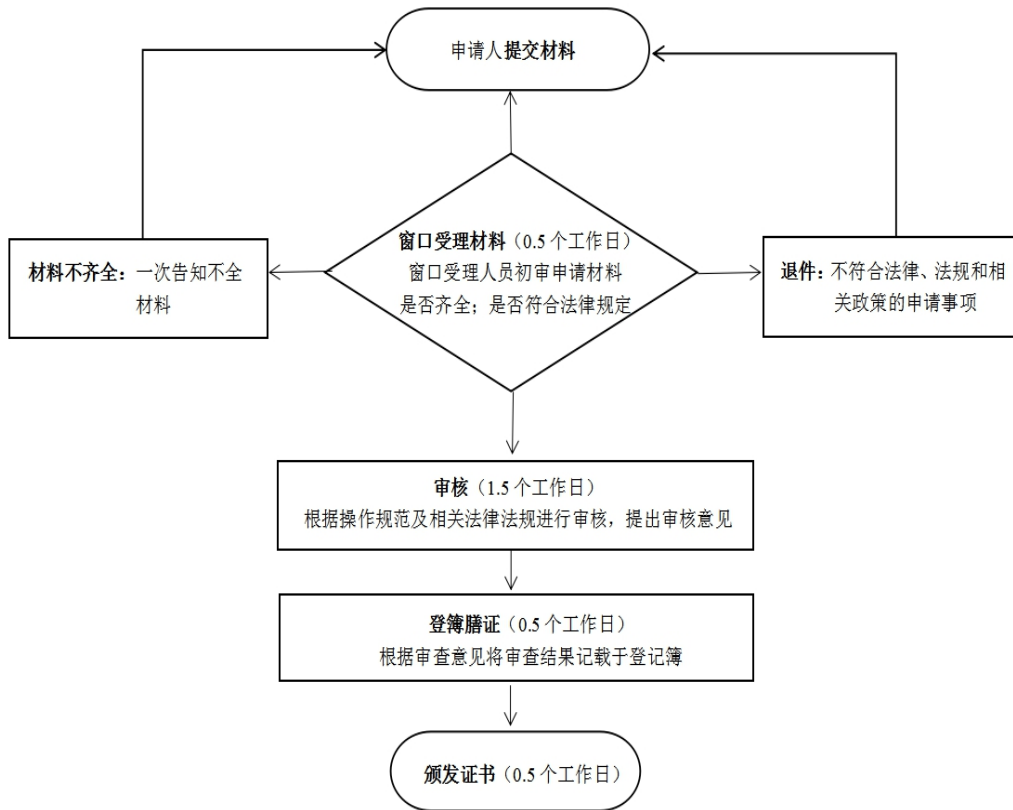

### 三、申报材料

序号	材料名称	材料形式	材料详细要求	必要性及描述	备注
1	预告登记内容发生变更的材料	原件	A4纸 1份	必要	1.内容真实；2.符合国家相关法律法规。
2	申请人身份证明	原件和复印件	A4纸 1份	必要	1.内容真实；2.符合国家相关法律法规。
3	不动产登记申请书	原件	A4纸 1份	必要	1.内容真实；2.符合国家相关法律法规。

### 四、受理条件：

- 1.内容真实；
- 2.符合国家相关法律法规；
- 3.申请材料齐全。

### 五、法定依据：

《民法典》第二百一十条 不动产登记，由不动产所在地的登记机构办理。国家对不动产实行统一登记制度。统一登记的范围、登记机构和登记办法，由法律、行政法规规定。

《不动产登记暂行条例》第三条： 不动产首次登记、变更登记、转移登记、注销登记、更正登记、异议登记、预告登记、查封登记等，适用本条例；第四条： 国家实行不动产统一登记制度； 第六条： 国务院国土资源主管部门负责指导、监督全国不动产登记工作。县级以上地方人民政府应当确定一个部门为本行政区域的不动产登记机构，负责不动产登记工作，并接受上级人民政府不动产登记主管部门的指导、监督； 第五条： 下列不动产权利，依照本条例的规定办理登记： （一）集体土地所有权；（二）房屋等建筑物、构筑物所有权 （三）森林、林木所有权；（四）耕地、林地、草地等土地承包经营权；（五）建设用地使用权；（六）宅基地使用权；（七）海域使用权；（八）地役权；（九）抵押权；（十）法律规定需要登记的其他不动产权利。 第七条： 不动产登记由不动产所在地的县级人民政府不动产登记机构办理；直辖市、社区的市人民政府可以确定本级不动产登记机构统一办理所属各区的不动产登记。

## 六、常见问题

问： 申请办理该业务是否收费？

答： 不收费。

## 七、行政救济途径与方式

- 1、申请人在申请行政审批过程中，依法享有陈述权、申辩权；
- 2、申请人的行政许可申请被驳回的有权要求说明理由；
- 3、申请人不服行政许可决定的，有权依法申请行政复议或者提起行政诉讼。

## 八、办理进程和结果查询

### 1.现场查询：

武威市凉州区仁和街 36 号武威市公共服务中心 2 层“不动产服务区”（可乘坐 25 路、14 路、19 路等车次到达）

### 2.电话查询：0935-2116128

3.网上查询：甘肃省“互联网+不动产登记”服务平台网址（<http://www.gssbdcdj.com/>）

## 九、监督投诉渠道

1.现场监督投诉：武威市凉州区仁和街 36 号武威市公共服务中心 1 层“办不成事”反映窗口

### 2.电话监督投诉：0935-12345

3.网上监督投诉：武威市政务服务网网址（<https://zwfw.gswuwei.gov.cn>）

# 预告登记的转移办事指南

## 一、基本信息

- 1.事项编码：11620600MB191581943000715001017
- 2.事项类型：行政确认
- 3.许可类型：承诺件
- 4.办理部门：武威市自然资源局
- 5.承诺时限：3 个工作日
- 6.法定时限：30 个工作日
- 7.是否收费：否
- 8.到场次数：0 次
- 9.咨询电话：0935-2116128
- 10.投诉电话：0935-12345
- 11.办理时间：星期一至星期五；上午 08:30—12:00；下午 14:30—18:00（法定节假日除外）
- 12.办理地点：武威市凉州区仁和街 36 号武威市公共服务中心 2 层“不动产服务区”（可乘坐 25 路、14 路、19 路等车次到达）
- 13.特别程序：无

## 二、办理流程

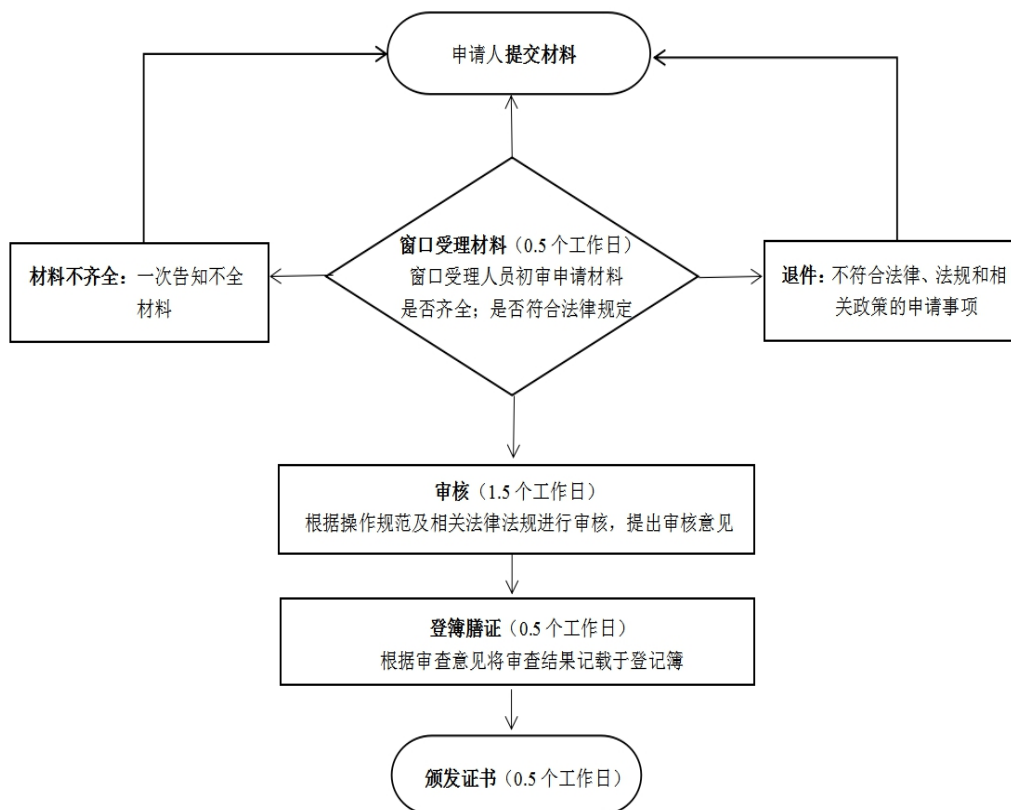

## 三、申报材料

序号	材料名称	材料形式	材料详细要求	必要性及描述	备注
1	主债权转让的合同和已经通知债务人的材料或人民法院、仲裁委员会生效法律文书或所有继承人的身份证明、亲属关系、继承协议材料	原件	A4纸 1份	非必要	1.内容真实; 2.符合国家相关法律法规。
2	申请人身份证明	原件和复印件	A4纸 1份	必要	1.内容真实; 2.符合国家相关法律法规。
3	不动产登记申请书	原件	A4纸 1份	必要	1.内容真实; 2.符合国家相关法律法规。

#### 四、受理条件：

- 1.内容真实；
- 2.符合国家相关法律法规；
- 3.申请材料齐全。

#### 五、法定依据：

《民法典》第二百一十条 不动产登记，由不动产所在地的登记机构办理。国家对不动产实行统一登记制度。统一登记的范围、登记机构和登记办法，由法律、行政法规规定。

《不动产登记暂行条例》第三条： 不动产首次登记、变更登记、转移登记、注销登记、更正登记、异议登记、预告登记、查封登记等，适用本条例；第四条：国家实行不动产统一登记制度； 第六条：国务院国土资源主管部门负责指导、监督全国不动产登记工作。县级以上地方人民政府应当确定一个部门为本行政区域的不动产登记机构，负责不动产登记工作，并接受上级人民政府不动产登记主管部门的指导、监督； 第五条：下列不动产权利，依照本条例的规定办理登记：（一）集体土地所有权；（二）房屋等建筑物、构筑物所有权（三）森林、林木所有权；（四）耕地、林地、草地等土地承包经营权；（五）建设用地使用权；（六）宅基地使用权；（七）海域使用权；（八）地役权；（九）抵押



权；（十）法律规定需要登记的其他不动产权利。 第七条：  
不动产登记由不动产所在地的县级人民政府不动产登记机构  
办理；直辖市、社区的市人民政府可以确定本级不动产登记  
机构统一办理所属各区的不动产登记。

## 六、常见问题

问：申请办理该业务是否收费？

答：不收费。

## 七、行政救济途径与方式

- 1、申请人在申请行政审批过程中，依法享有陈述权、  
申辩权；
- 2、申请人的行政许可申请被驳回的有权要求说明理由；
- 3、申请人不服行政许可决定的，有权依法申请行政复  
议或者提起行政诉讼。

## 八、办理进程和结果查询

1.现场查询：

武威市凉州区仁和街36号武威市公共服务中心2层“不  
动产服务区”（可乘坐25路、14路、19路等车次到达）

2.电话查询：0935-2116128

3.网上查询：甘肃省“互联网+不动产登记”服务平台网址  
( <http://www.gssbdcdj.com/> )

## 九、监督投诉渠道

1.现场监督投诉：武威市凉州区仁和街 36 号武威市公共服务中心 1 层“办不成事”反映窗口

2.电话监督投诉：0935-12345

3.网上监督投诉：武威市政务服务网网址  
( <https://zwfw.gswuwei.gov.cn> )

# 预告登记的注销办事指南

## 一、基本信息

- 1.事项编码：11620600MB191581943000715001017
- 2.事项类型：行政确认
- 3.许可类型：承诺件
- 4.办理部门：武威市自然资源局
- 5.承诺时限：1 个工作日
- 6.法定时限：30 个工作日
- 7.是否收费：否
- 8.到场次数：0 次
- 9.咨询电话：0935-2116128
- 10.投诉电话：0935-12345
- 11.办理时间：星期一至星期五；上午 08:30—12:00；下午 14:30—18:00（法定节假日除外）
- 12.办理地点：武威市凉州区仁和街 36 号武威市公共服务中心 2 层“不动产服务区”（可乘坐 25 路、14 路、19 路等车次到达）

### 13.特别程序：无

## 二、办理流程

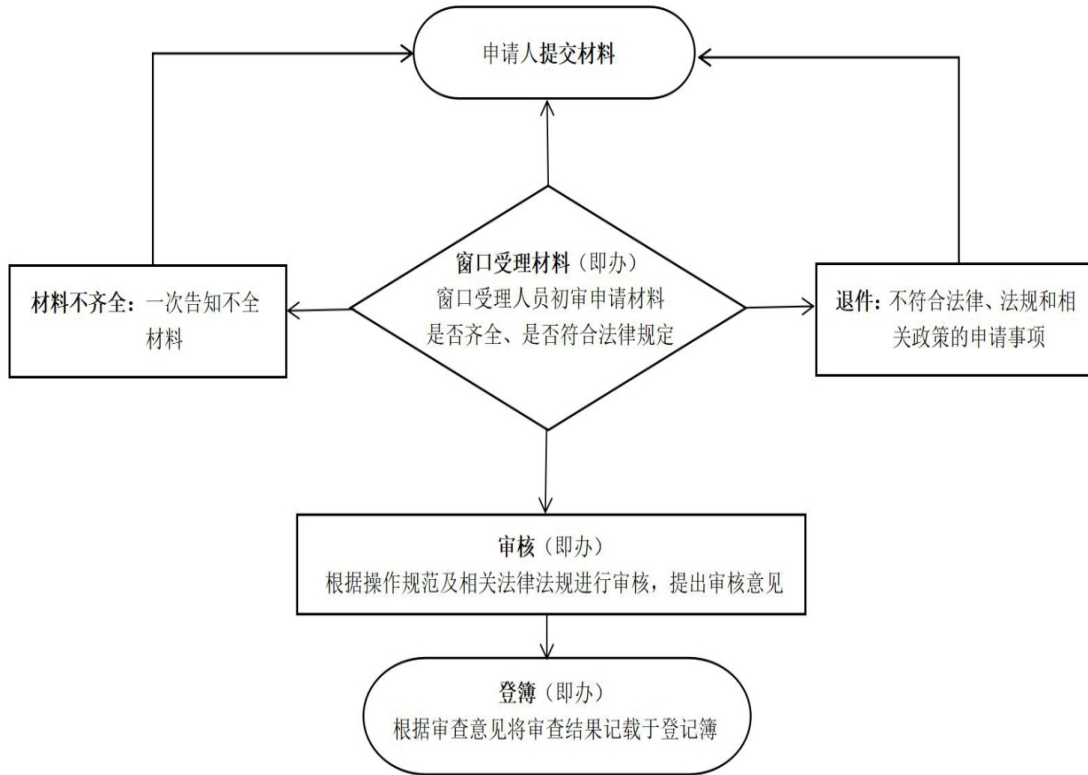

## 三、申报材料

序号	材料名称	材料形式	材料详细要求	必要性及描述	备注
1	债权消灭或者权利人放弃预告登记的材料	原件	A4纸 1份	非必要	1.内容真实; 2.符合国家相关法律法规。
2	不动产登记证明	原件	A4纸 1份	必要	1.内容真实; 2.符合国家相关法律法规。
3	申请人身份证明	原件和复印件	无	必要	1.内容真实; 2.符合国家相关法律法规。
4	不动产登记申请书	原件	A4纸 1份	必要	1.内容真实; 2.符合国家相关法律法规。

#### 四、受理条件：

- 1.内容真实；
- 2.符合国家相关法律法规；
- 3.申请材料齐全。

#### 五、法定依据：

《民法典》第二百一十条 不动产登记，由不动产所在地的登记机构办理。国家对不动产实行统一登记制度。统一登记的范围、登记机构和登记办法，由法律、行政法规规定。

《不动产登记暂行条例》第三条： 不动产首次登记、变更登记、转移登记、注销登记、更正登记、异议登记、预告登记、查封登记等，适用本条例；第四条：国家实行不动产统一登记制度； 第六条：国务院国土资源主管部门负责指导、监督全国不动产登记工作。县级以上地方人民政府应当确定一个部门为本行政区域的不动产登记机构，负责不动产登记工作，并接受上级人民政府不动产登记主管部门的指导、监督； 第五条：下列不动产权利，依照本条例的规定办理登记：（一）集体土地所有权；（二）房屋等建筑物、构筑物所有权（三）森林、林木所有权；（四）耕地、林地、草地等土地承包经营权；（五）建设用地使用权；（六）宅基地使用权；（七）海域使用权；（八）地役权；（九）抵押权；（十）法律规定需要登记的其他不动产权利。 第七条：不动产登记由不动产所在地的县级人民政府不动产登记机构

办理；直辖市、社区的市人民政府可以确定本级不动产登记机构统一办理所属各区的不动产登记。

## 六、常见问题

问：申请办理该业务是否收费？

答：不收费。

## 七、行政救济途径与方式

- 1、申请人在申请行政审批过程中，依法享有陈述权、申辩权；
- 2、申请人的行政许可申请被驳回的有权要求说明理由；
- 3、申请人不服行政许可决定的，有权依法申请行政复议或者提起行政诉讼。

## 八、办理进程和结果查询

1.现场查询：

武威市凉州区仁和街36号武威市公共服务中心2层“不动产登记服务区”（可乘坐25路、14路、19路等车次到达）

2.电话查询：0935-2116128

3.网上查询：甘肃省“互联网+不动产登记”服务平台网址（<http://www.gssbdcdj.com/>）

## 九、监督投诉渠道

1.现场监督投诉：武威市凉州区仁和街 36 号武威市公共服务中心 1 层“办不成事”反映窗口

2.电话监督投诉：0935-12345

3.网上监督投诉：武威市政务服务网网址  
( <https://zwfw.gswuwei.gov.cn> )

# 抵押权首次登记办事指南

## 一、基本信息

- 1.事项编码：11620600MB191581943000715001014
- 2.事项类型：行政确认
- 3.许可类型：承诺件
- 4.办理部门：武威市自然资源局
- 5.承诺时限：3 个工作日
- 6.法定时限：30 个工作日
- 7.是否收费：否
- 8.到场次数：0 次
- 9.咨询电话：0935-2116128
- 10.投诉电话：0935-12345
- 11.办理时间：星期一至星期五；上午 08:30—12:00；下午 14:30—18:00（法定节假日除外）
- 12.办理地点：武威市凉州区仁和街 36 号武威市公共服务中心 2 层“不动产服务区”（可乘坐 25 路、14 路、19 路等车次到达）
- 13.特别程序：无



## 二、办理流程

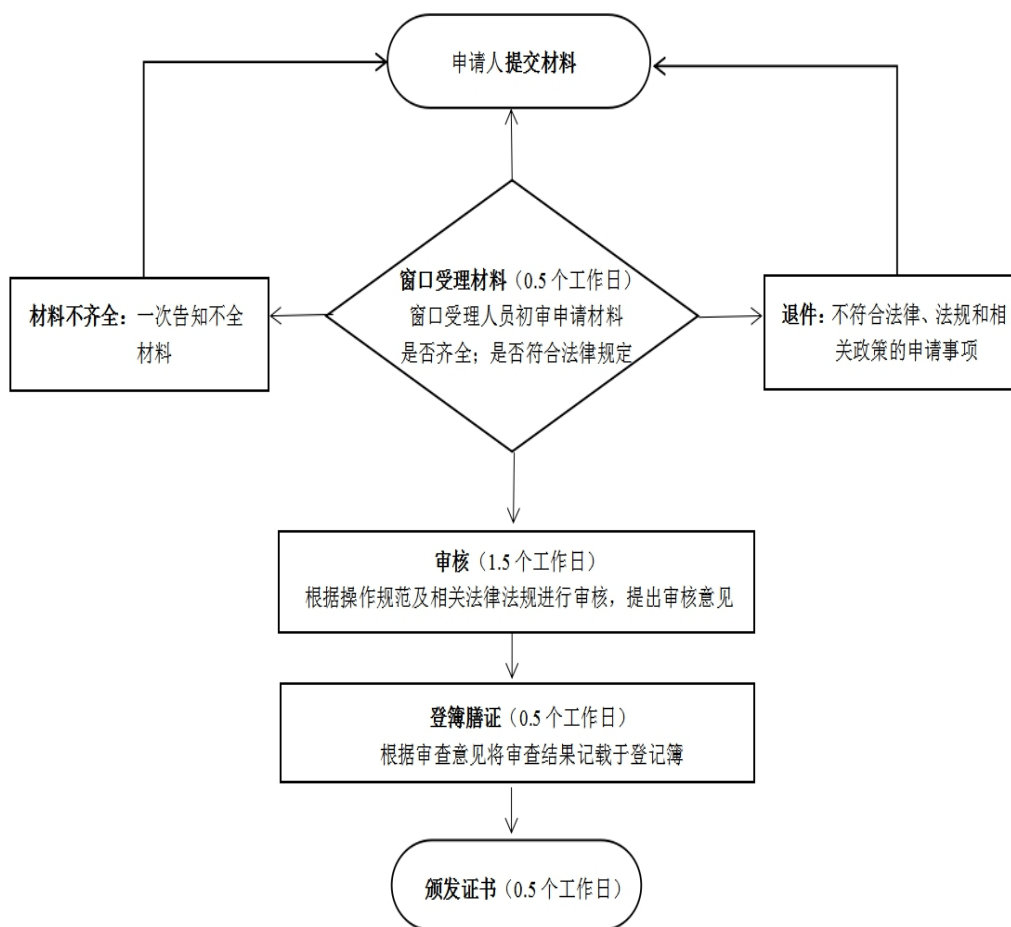

## 三、申报材料

序号	材料名称	材料形式	材料详细要求	必要性及描述	备注
1	抵押合同	原件和复印件	A4纸 1份	必要	1.内容真实; 2.符合国家相关法律法规。
2	主债权合同	原件和复印件	A4纸 1份	必要	1.内容真实; 2.符合国家相关法律法规。
3	不动产权属证书	原件或复印件	无	必要	1.内容真实; 2.符合国家相关法律法规。

4	申请人身份证明	原件和复印件	A4 纸 1 份	必要	1.内容真实; 2.符合国家相关法律法规。
5	不动产登记申请书	原件	A4 纸 1 份	必要	1.内容真实; 2.符合国家相关法律法规。

#### 四、受理条件：

- 1.内容真实；
- 2.符合国家相关法律法规；
- 3.申请材料齐全。

#### 五、法定依据：

《民法典》第二百一十条 不动产登记，由不动产所在地的登记机构办理。国家对不动产实行统一登记制度。统一登记的范围、登记机构和登记办法，由法律、行政法规规定。

《不动产登记暂行条例》第三条： 不动产首次登记、变更登记、转移登记、注销登记、更正登记、异议登记、预告登记、查封登记等，适用本条例；第四条：国家实行不动产统一登记制度； 第六条：国务院国土资源主管部门负责指导、监督全国不动产登记工作。县级以上地方人民政府应当确定一个部门为本行政区域的不动产登记机构，负责不动产登记工作，并接受上级人民政府不动产登记主管部门的指导、监督； 第五条：下列不动产权利，依照本条例的规定办理登记：（一）集体土地所有权；（二）房屋等建筑物、构筑物所有权（三）森林、林木所有权；（四）耕地、林地、

草地等土地承包经营权；（五）建设用地使用权；（六）宅基地使用权；（七）海域使用权；（八）地役权；（九）抵押权；（十）法律规定需要登记的其他不动产权利。 第七条：不动产登记由不动产所在地的县级人民政府不动产登记机构办理；直辖市、社区的市人民政府可以确定本级不动产登记机构统一办理所属各区的不动产登记。

## 六、常见问题

问：如何办理抵押权首次登记？

答：第一步，在所在地不动产登记大厅叫号排队排号，并在等待区等待叫号；第二步，携带资料，在预审台进行预审，如果房屋信息不全，需先去补录窗口补录；第三步，资料预审通过后，请在窗口提交材料，办理业务；第四步，收到缴费领证短信后，先到窗口缴费，接着领取证明。

## 七、行政救济途径与方式

- 1、申请人在申请行政审批过程中，依法享有陈述权、申辩权；
- 2、申请人的行政许可申请被驳回的有权要求说明理由；
- 3、申请人不服行政许可决定的，有权依法申请行政复议或者提起行政诉讼。

## 八、办理进程和结果查询

1.现场查询：

武威市凉州区仁和街36号武威市公共服务中心2层“不动产登记区”（可乘坐25路、14路、19路等车次到达）

2.电话查询：0935-2116128

3.网上查询：甘肃省“互联网+不动产登记”服务平台网址  
( <http://www.gssbdcdj.com/> )

### 九、监督投诉渠道

1.现场监督投诉：武威市凉州区仁和街36号武威市公共服务中心1层“办不成事”反映窗口

2.电话监督投诉：0935-12345

3.网上监督投诉：武威市政务服务网网址  
( <https://zwfw.gswuwei.gov.cn> )

# 抵押权变更登记办事指南

## 一、基本信息

1.事项编码：11620600MB191581943000715001014

2.事项类型：行政确认

3.许可类型：承诺件

4.办理部门：武威市自然资源局

5.承诺时限：3 个工作日

6.法定时限：30 个工作日

7.是否收费：否

8.到场次数：0 次

9.咨询电话：0935-2116128

10.投诉电话：0935-12345

11.办理时间：星期一至星期五；上午 08:30—12:00；下午 14:30—18:00（法定节假日除外）

12.办理地点：武威市凉州区仁和街 36 号武威市公共服务中心 2 层“不动产服务区”（可乘坐 25 路、14 路、19 路等车次到达）

13.特别程序：无

## 二、办理流程

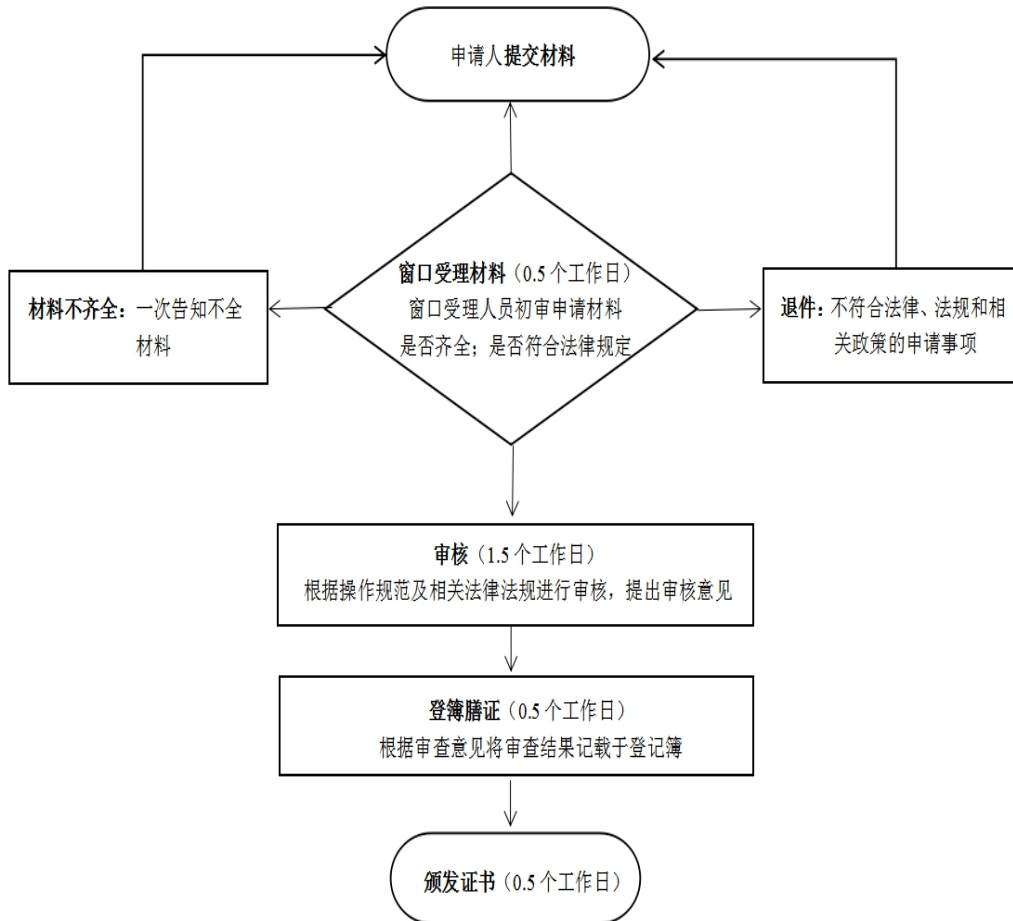

### 三、申报材料

序号	材料名称	材料形式	材料详细要求	必要性及描述	备注
1	抵押权变更的材料	原件	A4纸 1份	必要	1.内容真实；2.符合国家相关法律法规。
2	不动产登记证明	原件或复印件	A4纸 1份	必要	1.内容真实；2.符合国家相关法律法规。
3	不动产权证书	原件或复印件	无	必要	1.内容真实；2.符合国家相关法律法规。
4	申请人身份证明	原件和复印件	A4纸 1份	必要	1.内容真实；2.符合国家相关法律法规。
5	不动产登记申请书	原件	A4纸 1份	必要	1.内容真实；2.符合国家相关法律法规。

### 四、受理条件：

- 1.内容真实；
- 2.符合国家相关法律法规；
- 3.申请材料齐全。

### 五、法定依据：

《民法典》第二百一十条 不动产登记，由不动产所在地的登记机构办理。国家对不动产实行统一登记制度。统一登记的范围、登记机构和登记办法，由法律、行政法规规定。

《不动产登记暂行条例》第三条： 不动产首次登记、变更登记、转移登记、注销登记、更正登记、异议登记、预告登记、查封登记等，适用本条例；第四条： 国家实行不动产统一登记制度； 第六条： 国务院国土资源主管部门负责指导、监督全国不动产登记工作。县级以上地方人民政府应当确定一个部门为本行政区域的不动产登记机构，负责不动产登记工作，并接受上级人民政府不动产登记主管部门的指导、监督； 第五条： 下列不动产权利，依照本条例的规定办理登记：（一）集体土地所有权；（二）房屋等建筑物、构筑物所有权（三）森林、林木所有权；（四）耕地、林地、草地等土地承包经营权；（五）建设用地使用权；（六）宅基地使用权；（七）海域使用权；（八）地役权；（九）抵押权；（十）法律规定需要登记的其他不动产权利。 第七条： 不动产登记由不动产所在地的县级人民政府不动产登记机构办理；直辖市、社区的市人民政府可以确定本级不动产登记机构统一办理所属各区的不动产登记。

## 六、常见问题

问： 如何办理抵押权变更登记？

答： 第一步，在所在地不动产登记大厅叫号排队排号，并在等待区等待叫号；第二步，携带资料，在预审台进行预审，如果房屋信息不全，需先去补录窗口补录；第三步，资



料预审通过后，请在窗口提交材料，办理业务；第四步，收到缴费领证短信后，先到窗口缴费，接着领取证明。

## 七、行政救济途径与方式

- 1、申请人在申请行政审批过程中，依法享有陈述权、申辩权；
- 2、申请人的行政许可申请被驳回的有权要求说明理由；
- 3、申请人不服行政许可决定的，有权依法申请行政复议或者提起行政诉讼。

## 八、办理进程和结果查询

### 1.现场查询：

武威市凉州区仁和街 36 号武威市公共服务中心 2 层“不动产服务区”（可乘坐 25 路、14 路、19 路等车次到达）

### 2.电话查询：0935-2116128

3.网上查询：甘肃省“互联网+不动产登记”服务平台网址（<http://www.gssbdcdj.com/>）

## 九、监督投诉渠道

1.现场监督投诉：武威市凉州区仁和街 36 号武威市公共服务中心 1 层“办不成事”反映窗口

### 2.电话监督投诉：0935-12345

3.网上监督投诉：武威市政务服务网网址（<https://zwfw.gswuwei.gov.cn>）

# 抵押权转移登记办事指南

## 一、基本信息

1.事项编码：11620600MB191581943000715001014

2.事项类型：行政确认

3.许可类型：承诺件

4.办理部门：武威市自然资源局

5.承诺时限：3 个工作日

6.法定时限：30 个工作日

7.是否收费：否

8.到场次数：0 次

9.咨询电话：0935-2116128

10.投诉电话：0935-12345

11.办理时间：星期一至星期五；上午 08:30—12:00；下午 14:30—18:00（法定节假日除外）

12.办理地点：武威市凉州区仁和街 36 号武威市公共服务中心 2 层“不动产服务区”（可乘坐 25 路、14 路、19 路等车次到达）

13.特别程序：无

## 二、办理流程

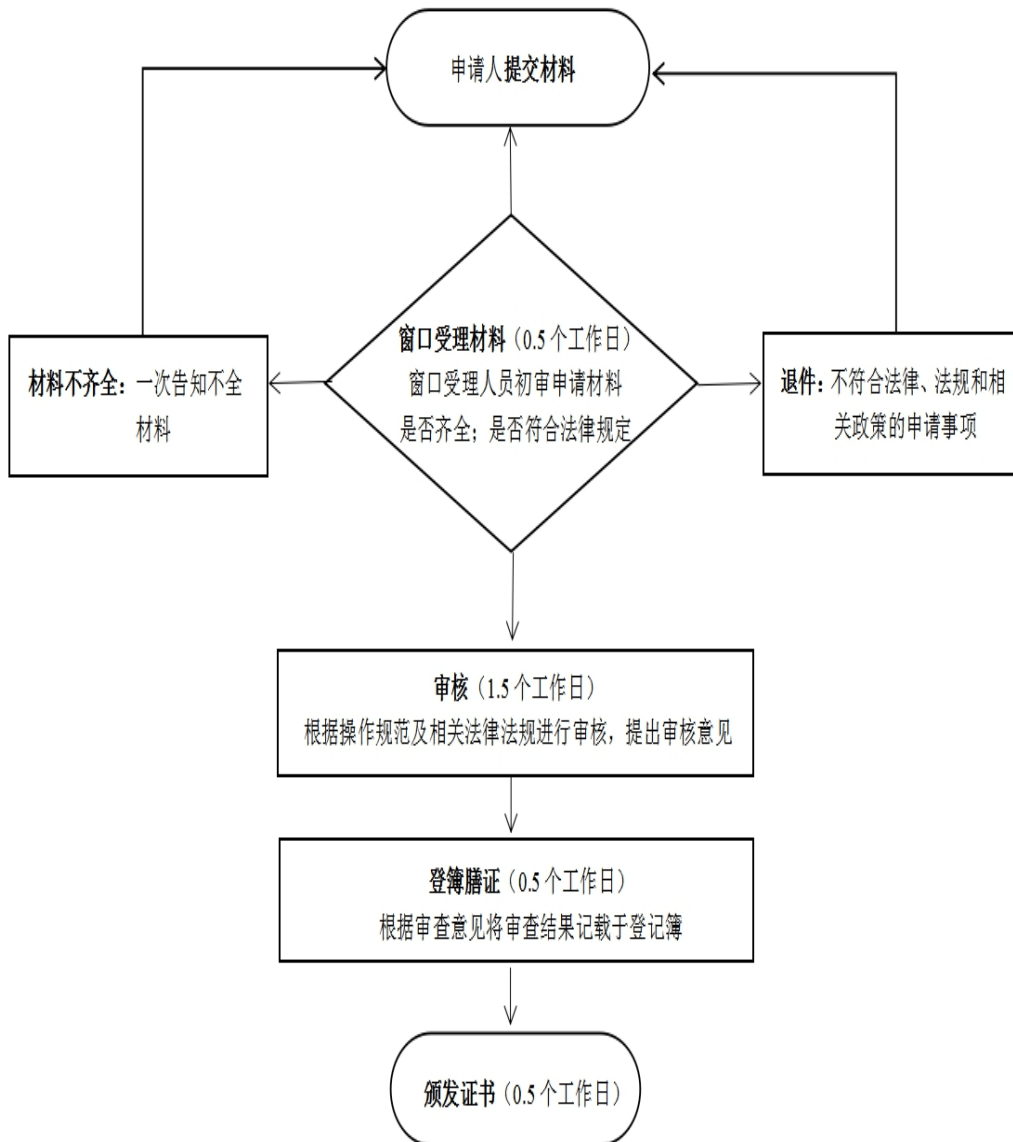

### 三、申报材料

序号	材料名称	材料形式	材料详细要求	必要性及描述	备注
1	抵押权转移材料	原件和复印件	A4纸 1份	必要	1.内容真实；2.符合国家相关法律法规。
2	不动产登记证明	原件或复印件	A4纸 1份	必要	1.内容真实；2.符合国家相关法律法规。
3	不动产权证书	原件或复印件	无	必要	1.内容真实；2.符合国家相关法律法规。
4	申请人身份证明	原件或复印件	A4纸 1份	必要	1.内容真实；2.符合国家相关法律法规。
5	不动产登记申请书	原件	A4纸 1份	必要	1.内容真实；2.符合国家相关法律法规。

### 四、受理条件：

- 1.内容真实；
- 2.符合国家相关法律法规；
- 3.申请材料齐全。

### 五、法定依据：

《民法典》第二百一十条 不动产登记，由不动产所在地的登记机构办理。国家对不动产实行统一登记制度。统一登记的范围、登记机构和登记办法，由法律、行政法规规定。

《不动产登记暂行条例》第三条： 不动产首次登记、变更登记、转移登记、注销登记、更正登记、异议登记、预告登记、查封登记等，适用本条例；第四条：国家实行不动产统一登记制度；第六条：国务院国土资源主管部门负责指导、监督全国不动产登记工作。县级以上地方人民政府应当确定一个部门为本行政区域的不动产登记机构，负责不动产登记工作，并接受上级人民政府不动产登记主管部门的指导、监督；第五条：下列不动产权利，依照本条例的规定办理登记：（一）集体土地所有权；（二）房屋等建筑物、构筑物所有权（三）森林、林木所有权；（四）耕地、林地、草地等土地承包经营权；（五）建设用地使用权；（六）宅基地使用权；（七）海域使用权；（八）地役权；（九）抵押权；（十）法律规定需要登记的其他不动产权利。第七条：不动产登记由不动产所在地的县级人民政府不动产登记机构办理；直辖市、社区的市人民政府可以确定本级不动产登记机构统一办理所属各区的不动产登记。。

## 六、常见问题

问：抵押合同、主债权合同是否用原件？

答：必须是原件。

## 七、行政救济途径与方式

- 1、申请人在申请行政审批过程中，依法享有陈述权、申辩权；
- 2、申请人的行政许可申请被驳回的有权要求说明理由；
- 3、申请人不服行政许可决定的，有权依法申请行政复议或者提起行政诉讼。

## 八、办理进程和结果查询

### 1.现场查询：

武威市凉州区仁和街36号武威市公共服务中心2层“不动产服务区”（可乘坐25路、14路、19路等车次到达）

### 2.电话查询：0935-2116128

3.网上查询：甘肃省“互联网+不动产登记”服务平台网址（<http://www.gssbdcdj.com/>）

## 九、监督投诉渠道

1.现场监督投诉：武威市凉州区仁和街36号武威市公共服务中心1层“办不成事”反映窗口

### 2.电话监督投诉：0935-12345

3.网上监督投诉：武威市政务服务网网址（<https://zwfw.gswuwei.gov.cn>）

# 抵押权注销登记办事指南

## 一、基本信息

1.事项编码：11620600MB191581943000715001014

2.事项类型：行政确认

3.许可类型：承诺件

4.办理部门：武威市自然资源局

5.承诺时限：1 个工作日

6.法定时限：30 个工作日

7.是否收费：否

8.到场次数：0 次

9.咨询电话：0935-2116128

10.投诉电话：0935-12345

11.办理时间：星期一至星期五；上午 08:30—12:00；下午 14:30—18:00（法定节假日除外）

12.办理地点：武威市凉州区仁和街 36 号武威市公共服务中心 2 层“不动产服务区”（可乘坐 25 路、14 路、19 路等车次到达）

13.特别程序：无

## 二、办理流程

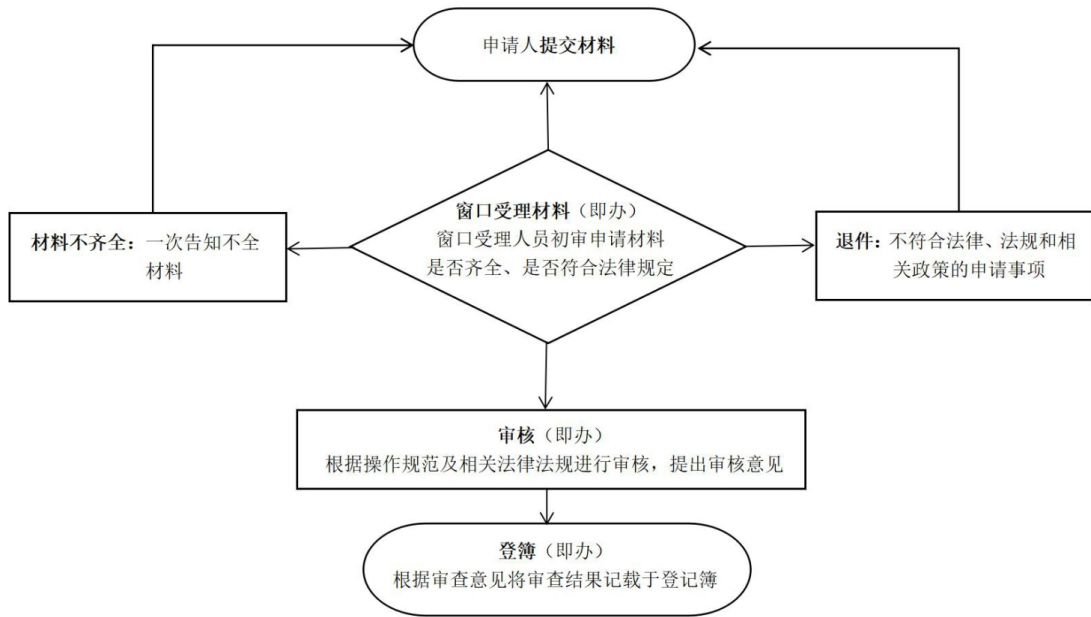

## 三、申报材料

序号	材料名称	材料形式	材料详细要求	必要性及描述	备注
1	不动产权证书、不动产登记证明、法律文书	原件或复印件	A4纸 1份	必要	1.内容真实; 2.符合国家相关法律法规。
2	抵押权消灭的材料	原件或复印件	A4纸 1份	必要	1.内容真实; 2.符合国家相关法律法规。
3	申请人身份证明	原件或复印件	A4纸 1份	必要	1.内容真实; 2.符合国家相关法律法规。
4	不动产登记申请书	原件	A4纸 1份	必要	1.内容真实; 2.符合国家相关法律法规。



#### 四、受理条件：

- 1.内容真实；
- 2.符合国家相关法律法规；
- 3.申请材料齐全。

#### 五、法定依据：

《民法典》第二百一十条 不动产登记，由不动产所在地的登记机构办理。国家对不动产实行统一登记制度。统一登记的范围、登记机构和登记办法，由法律、行政法规规定。

《不动产登记暂行条例》第三条： 不动产首次登记、变更登记、转移登记、注销登记、更正登记、异议登记、预告登记、查封登记等，适用本条例；第四条：国家实行不动产统一登记制度； 第六条：国务院国土资源主管部门负责指导、监督全国不动产登记工作。县级以上地方人民政府应当确定一个部门为本行政区域的不动产登记机构，负责不动产登记工作，并接受上级人民政府不动产登记主管部门的指导、监督； 第五条：下列不动产权利，依照本条例的规定办理登记：（一）集体土地所有权；（二）房屋等建筑物、构筑物所有权（三）森林、林木所有权；（四）耕地、林地、草地等土地承包经营权；（五）建设用地使用权；（六）宅基地使用权；（七）海域使用权；（八）地役权；（九）抵押权；（十）法律规定需要登记的其他不动产权利。 第七条：不动产登记由不动产所在地的县级人民政府不动产等机构

办理；直辖市、社区的市人民政府可以确定本级不动产登记机构统一办理所属各区的不动产登记。。

## 六、常见问题

问：这项登记需要收费吗？

答：否

## 七、行政救济途径与方式

- 1、申请人在申请行政审批过程中，依法享有陈述权、申辩权；
- 2、申请人的行政许可申请被驳回的有权要求说明理由；
- 3、申请人不服行政许可决定的，有权依法申请行政复议或者提起行政诉讼。

## 八、办理进程和结果查询

1.现场查询：

武威市凉州区仁和街36号武威市公共服务中心2层“不动产登记区”（可乘坐25路、14路、19路等车次到达）

2.电话查询：0935-2116128

3.网上查询：甘肃省“互联网+不动产登记”服务平台网址（<http://www.gssbdcdj.com/>）

## 九、监督投诉渠道

1.现场监督投诉：武威市凉州区仁和街 36 号武威市公共服务中心 1 层“办不成事”反映窗口

2.电话监督投诉：0935-12345

3.网上监督投诉：武威市政务服务网网址  
( <https://zwfw.gswuwei.gov.cn> )

# 土地权属争议调处办事指南

## 一、基本信息

- 1.事项编码：11620600MB191581943000915002000
- 2.事项类型：行政裁决
- 3.许可类型：承诺件
- 4.办理部门：武威市自然资源局
- 5.承诺时限：39 个工作日
- 6.法定时限：132 个工作日
- 7.是否收费：否
- 8.到场次数：0 次
- 9.咨询电话：0935-2213727
- 10.投诉电话：0935-12345
- 11.办理时间：星期一至星期五；上午 08:30—12:00；下午 14:30—18:00（法定节假日除外）
- 12.办理地点：武威市凉州区仁和街 36 号武威市公共服务中心 2 层“不动产服务区”（可乘坐 25 路、14 路、19 路等车次到达）
- 13.特别程序：无

## 二、办理流程

### 土地权属争议行政裁决工作流程图

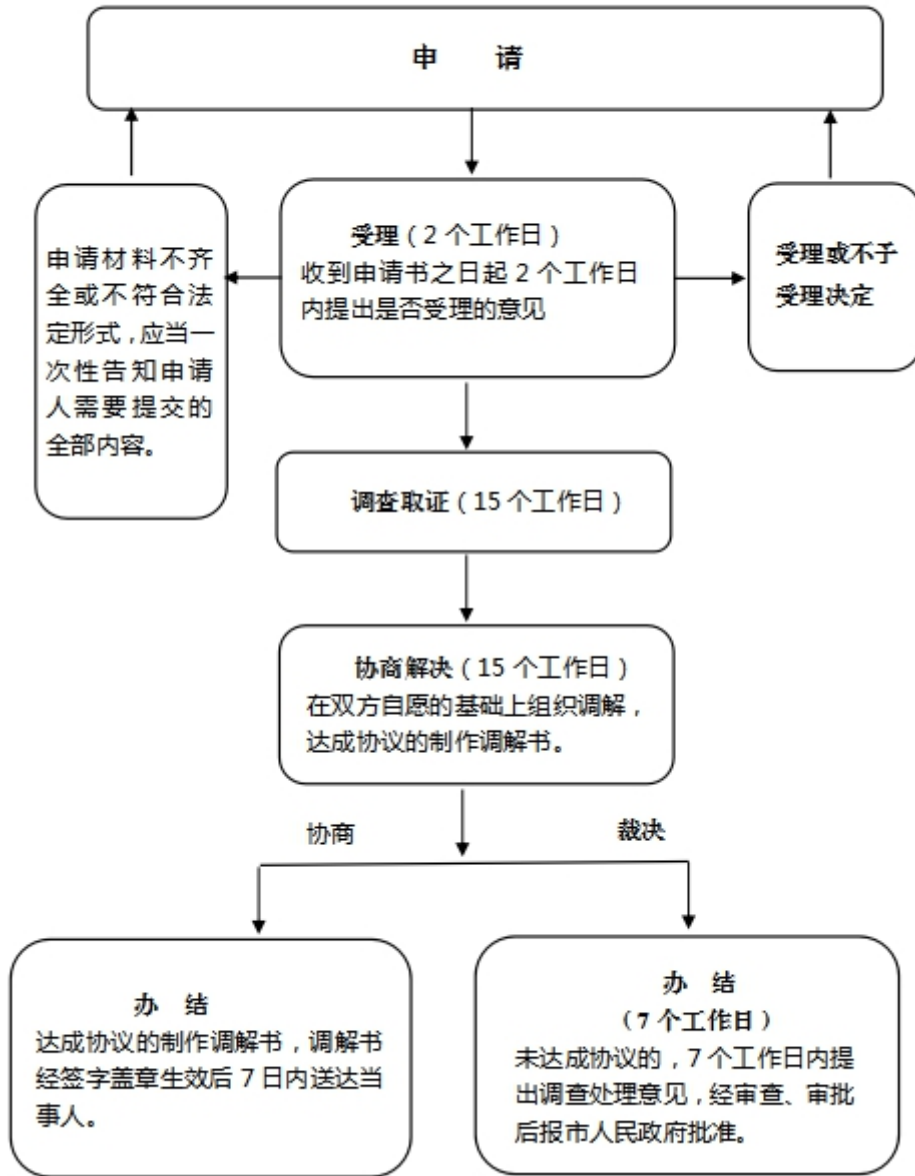

### 三、申报材料

序号	材料名称	材料形式	材料详细要求	必要性及描述	备注
1	人民政府或者司法机关处理争议的文件或附图	原件	A4纸 1份	必要	1.内容真实；2.符合国家相关法律法规。
2	争议双方当事人依法达成的书面协议	原件	A4纸 1份	必要	1.内容真实；2.符合国家相关法律法规。
3	批准使用土地的文件	原件	A4纸 1份	必要	1.内容真实；2.符合国家相关法律法规。
4	人民政府颁发的确定土地权属的凭证	原件	A4纸 1份	必要	1.内容真实；2.符合国家相关法律法规。
5	土地权属争议调查处理申请书	原件	A4纸 1份	必要	1.内容真实；2.符合国家相关法律法规。

### 四、受理条件：

- 1.内容真实；
- 2.符合国家相关法律法规；
- 3.申请材料齐全。

### 五、法定依据：

《土地权属争议调查处理办法》第四条：县级以上国土资源行政主管部门负责土地权属争议案件（以下简称争议案件）的调查和调解工作；对需要依法作出处理决定的，拟定处理意见，报同级人民政府作出处理决定。县级以上国土资源行政主管部门可以指定专门机构或者人员负责办理争议案件有关事宜。 第五条：个人之间、个人与单位之间、单位与单位之间发生的争议案件，由争议土地所在地的县级国土资源行政主管部门调查处理。前款规定的个人之间、个人与单位之间发生的争议案件，可以根据当事人的申请，由乡级人民政府受理和处理。

## 六、常见问题

问：土地权属争议处理的程序是怎样的？

答：1、申请与受理。2、调查取证：(1)调查研究；(2)收集证据；(3)查阅有关法律、政策。3、调解和处理。4、送达、执行。

## 七、行政救济途径与方式

1、申请人在申请行政审批过程中，依法享有陈述权、申辩权；

2、申请人的行政许可申请被驳回的有权要求说明理由；

3、申请人不服行政许可决定的，有权依法申请行政复议或者提起行政诉讼。

## 八、办理进程和结果查询

### 1.现场查询：

武威市凉州区仁和街36号武威市公共服务中心2层“不动产服务区”（可乘坐25路、14路、19路等车次到达）

### 2.电话查询：0935-2213727

## 九、监督投诉渠道

1.现场监督投诉：武威市凉州区天丰街姑臧路土地勘测规划技术服务大楼8楼811室（可乘坐6路、14路、16路、19路、25路等车次到达）

### 2.电话监督投诉：0935-12345

3.网上监督投诉：武威市政务服务网网址（<https://zwfw.gswuwei.gov.cn>）



# 属地办理的不动产登记资料查询办事指南

## 一、基本信息

- 1.事项编码：11620600MB191581943002015002000
- 2.事项类型：公共服务
- 3.许可类型：即办件
- 4.办理部门：武威市自然资源局
- 5.承诺时限：1 个工作日
- 6.法定时限：5 个工作日
- 7.是否收费：否
- 8.到场次数：0 次
- 9.咨询电话：0935-2116128
- 10.投诉电话：0935-12345
- 11.办理时间：星期一至星期五；上午 08:30—12:00；下午 14:30—18:00（法定节假日除外）
- 12.办理地点：武威市凉州区仁和街 36 号武威市公共服务中心 2 层“不动产服务区”（可乘坐 25 路、14 路、19 路等车次到达）
- 13.特别程序：无

## 二、办理流程

### 不动产登记资料查询流程图

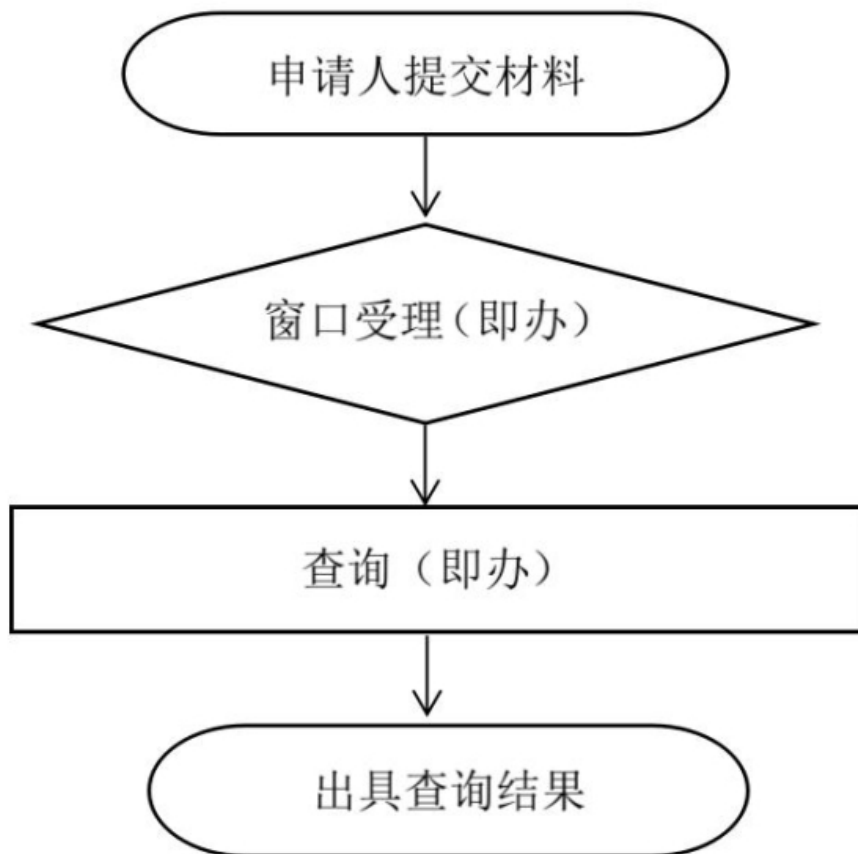

### 三、申报材料

序号	材料名称	材料形式	材料详细要求	必要性及描述	备注
1	申请人身份证明	原件和复印件	A4纸 1份	必要	1.内容真实；2.符合国家相关法律法规。
2	不动产登记资料查询申请书	原件	A4纸 1份	必要	1.内容真实；2.符合国家相关法律法规。

### 四、受理条件：

- 1.内容真实；
- 2.符合国家相关法律法规；
- 3.申请材料齐全。

### 五、法定依据：

《民法典》第二百一十八条：权利人、利害关系人可以申请查询的、复制不动产登记资料，登记机构应当提供。《不动产登记暂行条例》第二十七条：权利人、利害关系人可以依法查询、复制不动产登记资料、不动产登记机构应当提供。有关国家机关可以依照法律、行政法规的规定查询、复制与调查处理事项有关的不动产登记资料。

## 六、常见问题

问：什么情况下可以查询属地办理的不动产登记资料？

答：1.权利人可以查询、复制其全部的不动产登记资料；  
2.因不动产交易、继承、诉讼等涉及的利害关系人可以查询、复制不动产自然状况、权利人及其不动产查封、抵押、预告登记、异议登记等状况； 3. 人民法院、人民检察院、国家安全机关、监察机关以及其他因执行公务需要的国家机关可以依法查询、复制与调查和处理事项有关的不动产登记资料； 4. 法律、行政法规规定的其他情形。 查询不动产登记资料的单位和个人应当向不动产登记机构说明查询目的，不得将查询获得的不动产登记资料用于其他目的；未经权利人同意，不得泄露查询获得的不动产登记信息。

## 七、行政救济途径与方式

- 1、申请人在申请行政审批过程中，依法享有陈述权、申辩权；
- 2、申请人的行政许可申请被驳回的有权要求说明理由；
- 3、申请人不服行政许可决定的，有权依法申请行政复议或者提起行政诉讼。

## 八、办理进程和结果查询

- 1.现场查询：

武威市凉州区仁和街 36 号武威市公共服务中心 2 层“不动产服务区”（可乘坐 25 路、14 路、19 路等车次到达）

2.电话查询：0935-2116128

## 九、监督投诉渠道

1.现场监督投诉：武威市凉州区仁和街 36 号武威市公共服务中心 1 层“办不成事”反映窗口

2.电话监督投诉：0935-12345

3.网上监督投诉：武威市政务服务网网址  
(<https://zwfw.gswuwei.gov.cn>)

# 不动产登记资料查询办事指南

## 一、基本信息

- 1.事项编码：11620600MB191581943622015008000
- 2.事项类型：公共服务
- 3.许可类型：即办件
- 4.办理部门：武威市自然资源局
- 5.承诺时限：1 个工作日
- 6.法定时限：5 个工作日
- 7.是否收费：否
- 8.到场次数：0 次
- 9.咨询电话：0935-2116128
- 10.投诉电话：0935-12345
- 11.办理时间：星期一至星期五；上午 08:30—12:00；下午 14:30—18:00（法定节假日除外）
- 12.办理地点：武威市凉州区仁和街 36 号武威市公共服务中心 2 层“不动产服务区”（可乘坐 25 路、14 路、19 路等车次到达）
- 13.特别程序：无

## 二、办理流程

### 不动产登记资料查询流程图

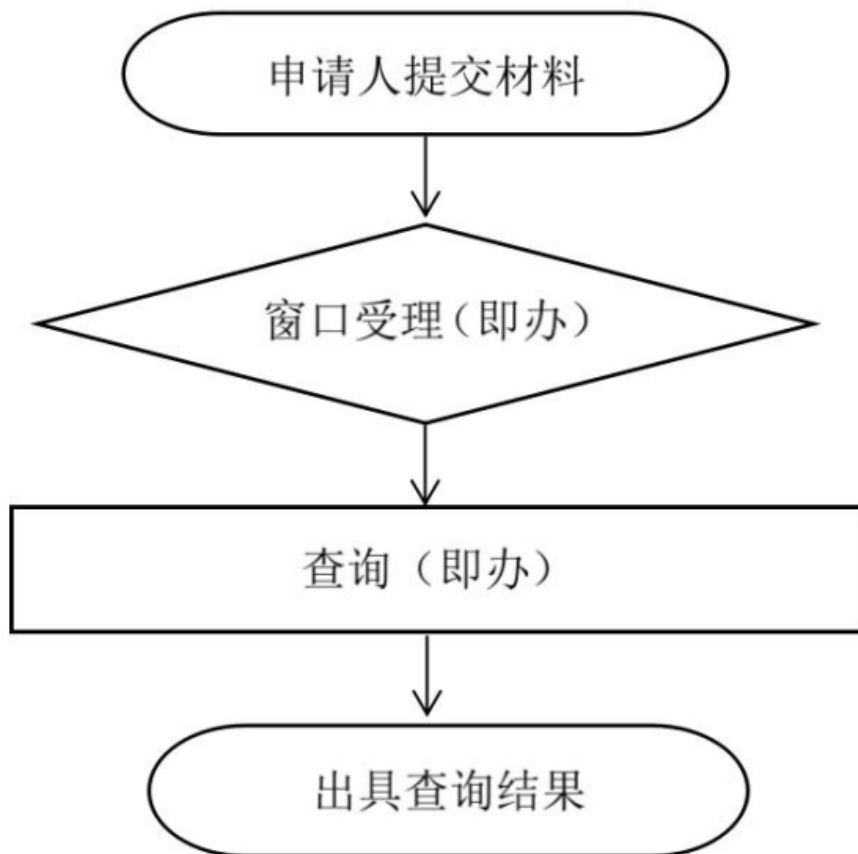

### 三、申报材料

序号	材料名称	材料形式	材料详细要求	必要性及描述	备注
1	申请人身份证明	原件和复印件	A4纸 1份	必要	1.内容真实；2.符合国家相关法律法规。
2	不动产登记资料查询申请书	原件	A4纸 1份	必要	1.内容真实；2.符合国家相关法律法规。

### 四、受理条件：

- 1.内容真实；
- 2.符合国家相关法律法规；
- 3.申请材料齐全。

### 五、法定依据：

《民法典》第二百一十八条：权利人、利害关系人可以申请查询的、复制不动产登记资料，登记机构应当提供。《不动产登记暂行条例》第二十七条：权利人、利害关系人可以依法查询、复制不动产登记资料，不动产登记机构应当提



供。有关国家机关可以依照法律、行政法规的规定查询、复制与调查处理事项有关的不动产登记资料。

## 六、常见问题

问：什么情况下可以查询不动产登记资料？

答：1.权利人可以查询、复制其全部的不动产登记资料；  
2.因不动产交易、继承、诉讼等涉及的利害关系人可以查询、复制不动产自然状况、权利人及其不动产查封、抵押、预告登记、异议登记等状况；  
3. 人民法院、人民检察院、国家安全机关、监察机关以及其他因执行公务需要的国家机关可以依法查询、复制与调查和处理事项有关的不动产登记资料；  
4. 法律、行政法规规定的其他情形。 查询不动产登记资料的单位和个人应当向不动产登记机构说明查询目的，不得将查询获得的不动产登记资料用于其他目的；未经权利人同意，不得泄露查询获得的不动产登记信息。

## 七、行政救济途径与方式

- 1、申请人在申请行政审批过程中，依法享有陈述权、申辩权；
- 2、申请人的行政许可申请被驳回的有权要求说明理由；
- 3、申请人不服行政许可决定的，有权依法申请行政复议或者提起行政诉讼。

## 八、办理进程和结果查询

### 1.现场查询:

武威市凉州区仁和街 36 号武威市公共服务中心 2 层“不动产服务区”（可乘坐 25 路、14 路、19 路等车次到达）

### 2.电话查询：0935-2116128

## 九、监督投诉渠道

1.现场监督投诉：武威市凉州区仁和街 36 号武威市公共服务中心 1 层“办不成事”反映窗口

### 2.电话监督投诉：0935-12345

3.网上监督投诉：武威市政务服务网网址  
( <https://zwfw.gswuwei.gov.cn> )

# 政府投资的地质灾害治理工程竣工验收 办事指南

## 一、基本信息

1.事项编码：11620600MB191581943000115042000

2.事项类型：行政许可

3.许可类型：承诺件

4.办理部门：武威市自然资源局

5.承诺时限：11 个工作日

6.法定时限：100 个工作日

7.是否收费：否

8.到场次数：0 次

9.咨询电话：0935-2298126

10.投诉电话：0935-12345

11.办理时间：星期一至星期五；上午 08:30—12:00；下午 14:30—18:00（法定节假日除外）

12.办理地点：武威市凉州区仁和街 36 号武威市公共服务中心 5 层“综合受理窗口”（可乘坐 25 路、14 路、19 路等车次到达）

13.特别程序：无。

## 二、办理流程

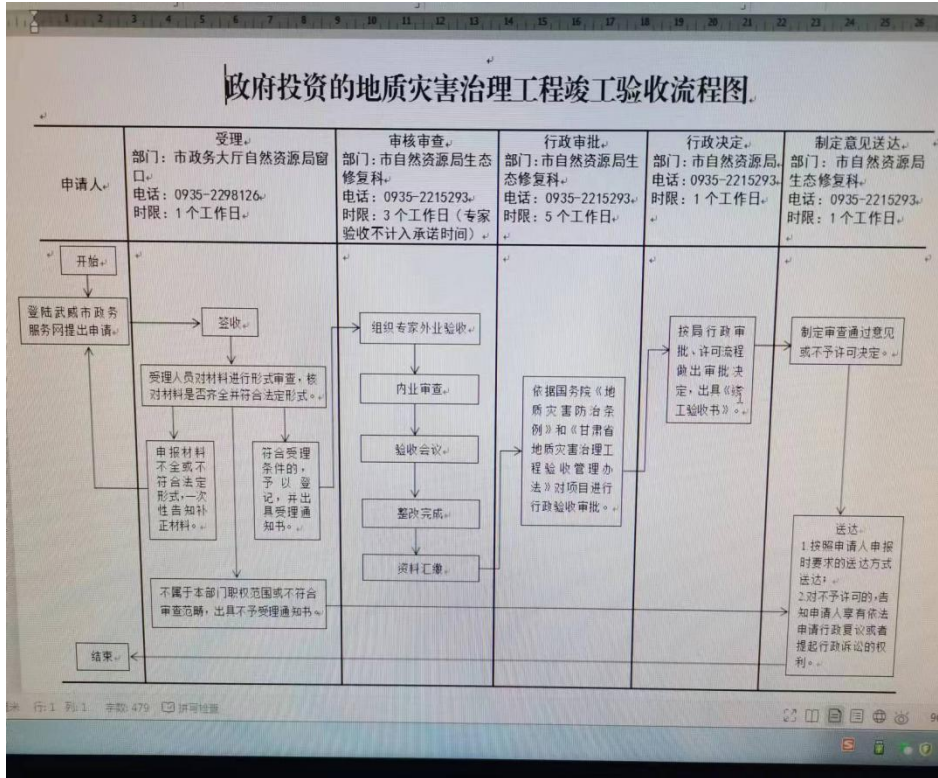

## 三、申报材料

序号	材料名称	材料形式	材料详细要求	必要性及描述	备注
1	竣工验收书	原件和复印件	A4 纸 6 份，电子一份	必要	1.内容真实；2.符合国家相关法律法规。
2	竣工验收书面申请	原件和复印件	A4 纸 1 份	必要	1.内容真实；2.符合国家相关法律法规。

3	初步验收书	原件和复印件	A4纸6份, 电子一份	必要	1.内容真实; 2.符合国家相关法律法规。
4	整改完成报告	原件和复印件	A4纸6份, 电子一份	必要	1.内容真实; 2.符合国家相关法律法规。

#### 四、受理条件：

- 1.内容真实;
- 2.符合国家相关法律法规;
- 3.申请材料齐全;
- 4.符合相关标准的《地质灾害防治条例》第三十八条。

#### 五、法定依据：

《地质灾害防治条例》第三十八条：政府投资的地质灾害治理工程竣工后，由县级以上人民政府国土资源主管部门组织竣工验收。其他地质灾害治理工程竣工后，由责任单位组织竣工验收；竣工验收时，应当有国土资源主管部门参加。

#### 六、常见问题

问：投资较少的治理工程是否可免验收？

答：不能，但对应急治理项目或零星分布且单项工程小于 10 万元（不含 10 万元）的地质灾害治理工程项目，验收程序可适当简化。

## 七、行政救济途径与方式

1、申请人在申请行政审批过程中，依法享有陈述权、申辩权；

2、申请人的行政许可申请被驳回的有权要求说明理由；

3、申请人不服行政许可决定的，有权依法申请行政复议或者提起行政诉讼。

## 八、办理进程和结果查询

1.现场查询：

武威市凉州区仁和街 36 号武威市公共服务中心 5 层“综合受理窗口”

2.电话查询：0935-2298126

3.网上查询：武威市政务服务网网址  
(<https://zwfw.gswuwei.gov.cn>)

## 九、监督投诉渠道

1.现场监督投诉：武威市凉州区仁和街 36 号武威市公共服务中心 1 层“办不成事”反映窗口

2.电话监督投诉：0935-12345

3.网上监督投诉：武威市政务服务网网址  
( <https://zwfw.gswuwei.gov.cn> )

# 地质灾害治理责任认定办事指南

## 一、基本信息

- 1.事项编码：11620600MB191581943000715004000
- 2.事项类型：行政确认
- 3.许可类型：承诺件
- 4.办理部门：武威市自然资源局
- 5.承诺时限：6 个工作日
- 6.法定时限：20 个工作日
- 7.是否收费：否
- 8.到场次数：0 次
- 9.咨询电话：0935-2298126
- 10.投诉电话：0935-12345
- 11.办理时间：星期一至星期五；上午 08:30—12:00；下午 14:30—18:00（法定节假日除外）
- 12.办理地点：武威市凉州区仁和街 36 号武威市公共服务中心 5 层“综合受理窗口”（可乘坐 25 路、14 路、19 路等车次到达）



13.特别程序：无。

## 二、办理流程

地质灾害治理责任认定流程图

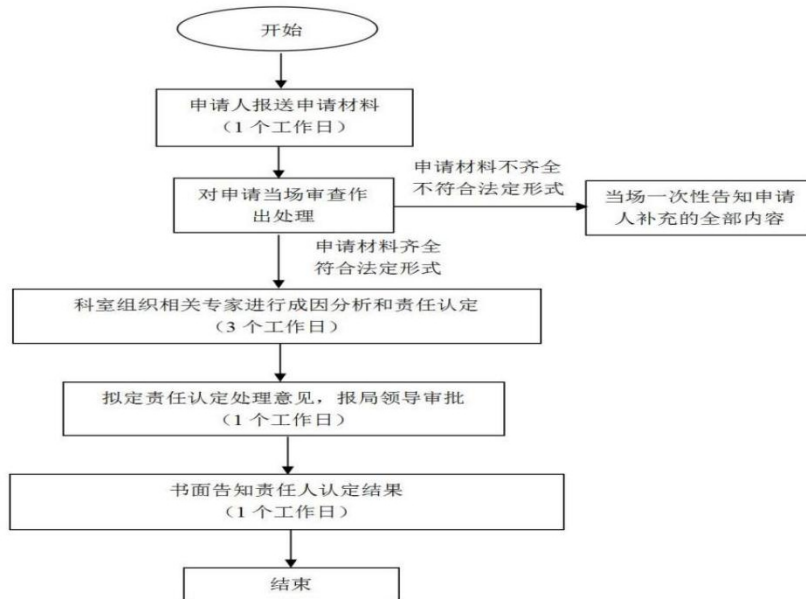

## 三、申报材料

序号	材料名称	材料形式	材料详细要求	必要性及描述	备注
1	地质灾害灾情或险情线索登记表	原件和复印件	纸质 2 份，电子一份	必要	1.内容真实；2.符合国家相关法律法规。
2	地质灾害灾情险情调查报告	原件和复印件	纸质 2 份	必要	1.内容真实；2.符合国家相关法律法规。

#### 四、受理条件：

- 1.内容真实；
- 2.符合国家相关法律法规；
- 3.申请材料齐全；

#### 五、法定依据：

《地质灾害防治条例》第三十五条：因工程建设等人为活动引发的地质灾害，由责任单位承担治理责任。责任单位由地质灾害发生地的县级以上人民政府国土资源主管部门负责组织专家对地质灾害的成因进行分析论证后认定。对地质灾害的治理责任认定结果有异议的，可以依法申请行政复议或者提起行政诉讼。

#### 六、常见问题

问：因工程建设等人为活动引发的地质灾害，由谁承担治理责任？

答：《地质灾害防治条例》（国务院令 第 394 号）第三十五条规定，因工程建设等人为活动引发的地质灾害，由责任单位承担治理责任。

#### 七、行政救济途径与方式

- 1、申请人在申请行政确认过程中，依法享有陈述权、

申辩权;

2、申请人的行政确认申请被驳回的有权要求说明理由;

3、申请人不服行政确认决定的，有权依法申请行政复议或者提起行政诉讼。

## 八、办理进程和结果查询

1.现场查询:

武威市凉州区仁和街 36 号武威市公共服务中心 5 层“综合受理窗口”

2.电话查询: 0935-2298126

3. 网上查询: 武威市政务服务网网址  
( <https://zwfw.gswuwei.gov.cn> )

## 九、监督投诉渠道

1.现场监督投诉: 武威市凉州区仁和街 36 号武威市公共服务中心 1 层“办不成事”反映窗口

2.电话监督投诉: 0935-12345

3. 网上监督投诉: 武威市政务服务网网址  
( <https://zwfw.gswuwei.gov.cn> )

# 地质灾害防治工作中做出突出贡献奖励 办事指南

## 一、基本信息

- 1.事项编码：11620600MB191581943000815005000
- 2.事项类型：行政奖励
- 3.许可类型：承诺件
- 4.办理部门：武威市自然资源局
- 5.承诺时限：9 个工作日
- 6.法定时限：30 个工作日
- 7.是否收费：否
- 8.到场次数：0 次
- 9.咨询电话：0935-2298126
- 10.投诉电话：0935-12345
- 11.办理时间：星期一至星期五；上午 08:30—12:00；下午 14:30—18:00（法定节假日除外）
- 12.办理地点：武威市凉州区仁和街 36 号武威市公共服务中心 5 层“综合受理窗口”（可乘坐 25 路、14 路、19 路等车次到达）

13.特别程序：无。

## 二、办理流程

地质灾害防治突出贡献奖励流程图

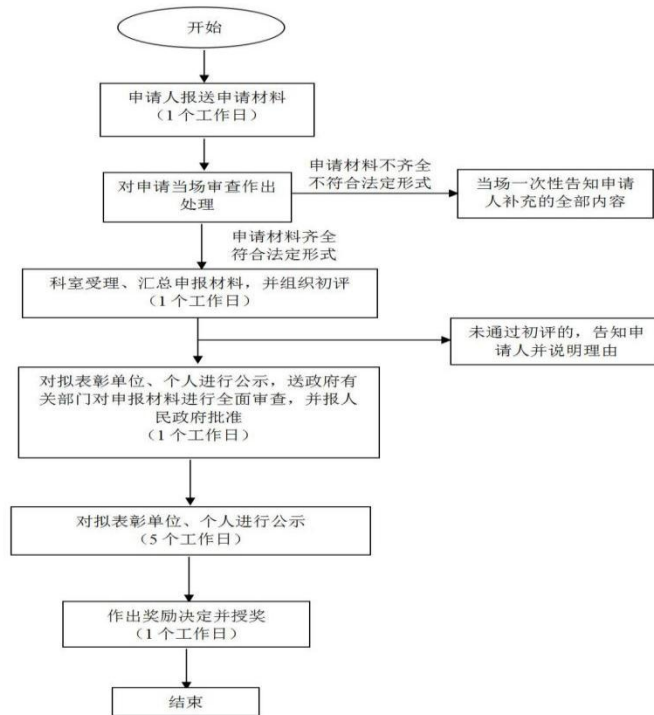

## 三、申报材料

序号	材料名称	材料形式	材料详细要求	必要性及描述	备注
1	个人或单位优秀事迹介绍	原件和复印件	纸质 2 份，电子一份	必要	1.内容真实；2.符合国家相关法律法规。

#### 四、受理条件：

- 1.内容真实；
- 2.符合国家相关法律法规；
- 3.申报材料齐全。

#### 五、法定依据：

《地质灾害防治条例》第九条：任何单位和个人对地质灾害防治工作中的违法行为都有权检举和控告。在地质灾害防治工作中做出突出贡献的单位和个人，由人民政府给予奖励。

#### 六、常见问题

问：申请地质灾害防治工作突出贡献奖励是否收费。

答：免费办理。

#### 七、行政救济途径与方式

- 1、申请人在申请行政奖励过程中，依法享有陈述权、申辩权；
- 2、申请人的行政奖励申请被驳回的有权要求说明理由；
- 3、申请人不服行政奖励决定的，有权依法申请行政复议或者提起行政诉讼。

## 八、办理进程和结果查询

### 1.现场查询:

武威市凉州区仁和街 36 号武威市公共服务中心 5 层“综合受理窗口”

### 2.电话查询: 0935-2298126

3. 网上查询: 武威市政务服务网网址  
( <https://zwfw.gswuwei.gov.cn> )

## 九、监督投诉渠道

1.现场监督投诉: 武威市凉州区仁和街 36 号武威市公共服务中心 1 层“办不成事”反映窗口

### 2.电话监督投诉: 0935-12345

3. 网上监督投诉: 武威市政务服务网网址  
( <https://zwfw.gswuwei.gov.cn> )

# 土地复垦验收确认办事指南

## 一、基本信息

- 1.事项编码：11620600MB191581943001015002000
- 2.事项类型：其他行政权力
- 3.许可类型：承诺件
- 4.办理部门：武威市自然资源局
- 5.承诺时限：18 个工作日
- 6.法定时限：60 个工作日
- 7.是否收费：否
- 8.到场次数：0 次
- 9.咨询电话：0935-2298126
- 10.投诉电话：0935-12345
- 11.办理时间：星期一至星期五；上午 08:30—12:00；下午 14:30—18:00（法定节假日除外）
- 12.办理地点：武威市凉州区仁和街 36 号武威市公共服务中心 5 层“综合受理窗口”（可乘坐 25 路、14 路、19 路等车次到达）



### 13.特别程序：实地验收。

## 二、办理流程

土地复垦确认流程图

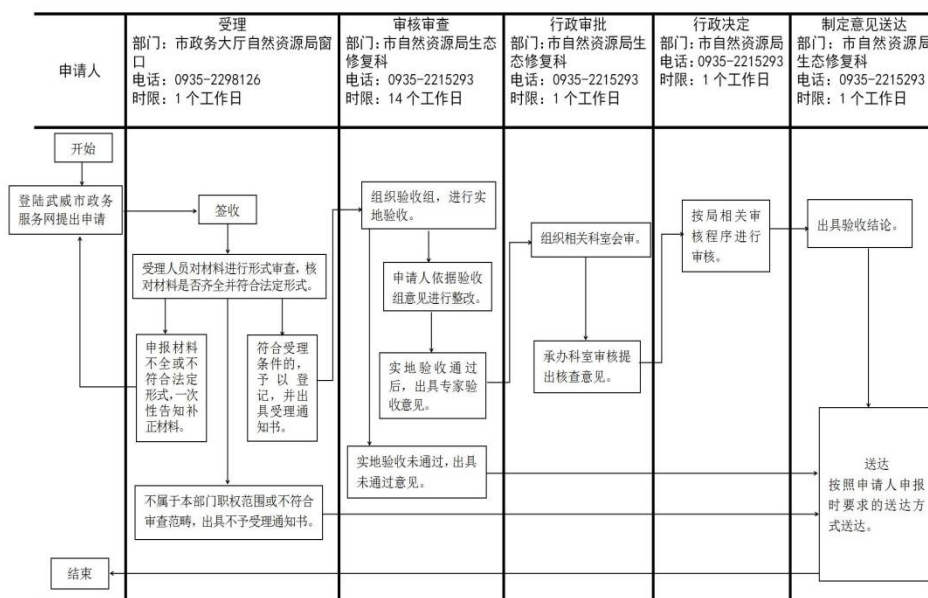

## 三、申报材料

序号	材料名称	材料形式	材料详细要求	必要性及描述	备注
1	土地复垦验收申请报告	原件和复印件	纸质3份，电子一份	必要	1.内容真实；2.符合国家相关法律法规。
2	土地复垦方案及批复	原件和复印件	纸质3份，电子一份	必要	1.内容真实；2.符合国家相关法律法规。
3	年度土地复垦实施计划、阶段土地复垦计划	原件和复印件	纸质3份，电子一份	必要	1.内容真实；2.符合国家相关法律法规。

4	土地复垦设计文件（设计报告、预算及附图）	原件和复印件	附图符合制图要求	必要	1.内容真实；2.符合国家相关法律法规。
5	土地复垦施工总结报告	原件和复印件	纸质3份，电子一份	必要	1.内容真实；2.符合国家相关法律法规。
6	年度土地复垦费用使用报告、阶段土地付复垦费用...	原件和复印件	纸质3份，电子一份	必要	1.内容真实；2.符合国家相关法律法规。
7	土地复垦工程监理总结报告	原件和复印件	纸质3份，电子一份	必要	1.内容真实；2.符合国家相关法律法规。
8	土地复垦决算报告	原件和复印件	纸质3份，电子一份	必要	1.内容真实；2.符合国家相关法律法规。
9	检测报告（土壤、水质、产品等）	原件和复印件	纸质3份，电子一份	必要	1.内容真实；2.符合国家相关法律法规。
10	土地复垦验收签收单	原件和复印件	纸质3份，电子一份	必要	1.内容真实；2.符合国家相关法律法规。
11	总体土地复垦验收调查报告书（表）	原件和复印件	纸质3份，电子一份	必要	1.内容真实；2.符合国家相关法律法规。
12	现场照片、录像等影像资料	原件和复印件	纸质3份，电子一份	必要	1.内容真实；2.符合国家相关法律法规。

#### 四、受理条件：

- 1.内容真实；
- 2.符合国家相关法律法规；
- 3.申报材料齐全。

## 五、法定依据：

《土地复垦条例》第二十八条：土地复垦义务人按照土地复垦方案的要求完成土地复垦后，应当按照国务院国土资源主管部门的规定向所在地县级以上地方人民政府国土资源主管部门申请验收，接到申请的国土资源主管部门应当会同同级农业、林业、环境保护等有关部门进行验收。

## 六、常见问题

问：土地复垦方案编制单位应具备什么资质条件？

答：土地复垦方案报告书的编制应当由具备省级以上有关部门核发的乙级以上水土保持、生态环境工程、土地规划等规划设计资质或具有从事土地复垦规划设计业绩的单位承担。

## 七、行政救济途径与方式

- 1、申请人在申请过程中，依法享有陈述权、申辩权；
- 2、申请人的行政权力申请被驳回的有权要求说明理由；
- 3、申请人不服行政权力决定的，有权依法申请行政复议或者提起行政诉讼。

## 八、办理进程和结果查询

1.现场查询：

武威市凉州区仁和街 36 号武威市公共服务中心 5 层“综合受理窗口”

2.电话查询：0935-2298126

3. 网上查询：武威市政务服务网网址  
( <https://zwfw.gswuwei.gov.cn> )

## 九、监督投诉渠道

1.现场监督投诉：武威市凉州区仁和街 36 号武威市公共服务中心 1 层“办不成事”反映窗口

2.电话监督投诉：0935-12345

3. 网上监督投诉：武威市政务服务网网址  
( <https://zwfw.gswuwei.gov.cn> )

# 地质灾害气象风险预警预报指南

## 一、基本信息

1.事项编码：11620600MB191581943622015009000

2.事项类型：主动服务类

3.办理部门：武威市自然资源局

4.服务内容：根据甘肃省气象预警预报，结合相关区域地质环境条件，制作并发布地质灾害气象风险预警预报产品，为群众防灾减灾提供科学的理论依据。

5.咨询电话：0935-2298126

6.投诉电话：0935-12345

## 二、常见问题

问：地质灾害气象风险等级分为几级？

答：地质灾害气象风险预警分为4个等级：4级蓝色预警，风险低。3级黄色预警，风险较高。2级橙色预警，风险高。1级红色预警，风险很高。

## 三、监督投诉渠道

1.现场监督投诉：武威市凉州区仁和街36号武威市公共服务中心1层“办不成事”反映窗口

2.电话监督投诉：0935-12345

3.网上监督投诉：武威市政务服务网网址  
( <https://zwfw.gswuwei.gov.cn> )

# 建设工程（含临时建设）规划许可证核发 办事指南

## 一、基本信息

- 1.事项编码：11620600MB191581943620115043000
- 2.事项类型：行政许可
- 3.许可类型：承诺件
- 4.办理部门：武威市自然资源局
- 5.承诺时限：5 个工作日
- 6.法定时限：20 个工作日
- 7.是否收费：否
- 8.到场次数：0 次
- 9.咨询电话：0935-2298126
- 10.投诉电话：0935-12345
- 11.办理时间：星期一至星期五；上午 08:30—12:00；下午 14:30—18:00（法定节假日除外）
- 12.办理地点：武威市凉州区仁和街 36 号武威市公共服务中心 5 层“综合受理窗口”（可乘坐 25 路、14 路、19 路等车次到达）

13.特别程序：该事项需经局务会议研究，现场踏勘、上会（局务会、专家审查会）、批前公示时间不计入审批时间。

## 二、办理流程

### 建设工程规划许可证（建筑工程类）审批流程

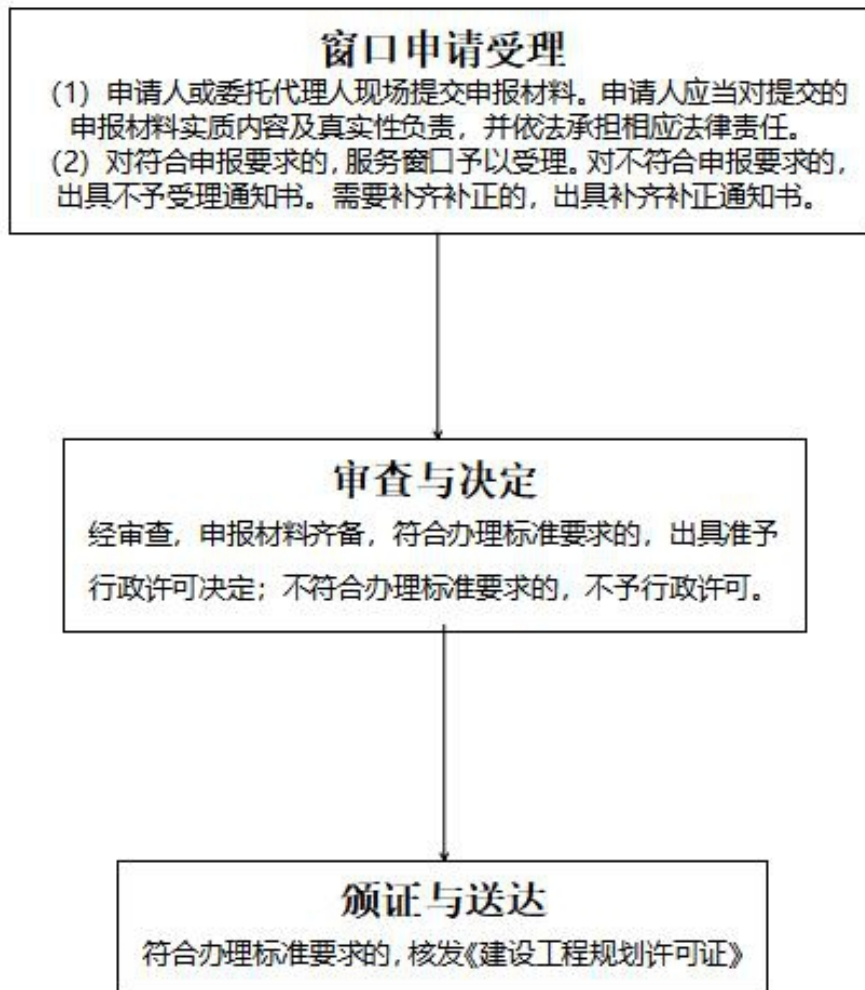



### 三、申报材料

序号	材料名称	材料形式	材料详细要求	必要性及描述	备注
1	国有土地划拨决定书或国有建设用地使用权出让合同（含补充合同及补充协议）或土地不动产权证等土地权属证明文件；	原件和复印件	A4纸 1份	必要	1.内容真实；2.符合国家相关法律法规。
2	符合深度要求的建设工程规划设计方案。	原件	电子版矢量图 1份	必要	1.内容真实；2.符合国家相关法律法规。

### 四、受理条件：

- 1.内容真实；
- 2.符合国家相关法律法规；
- 3.申请材料齐全。

### 五、法定依据：

1.《中华人民共和国城乡规划法》第四十条：在城市、镇规划区内进行建筑物、构筑物、道路、管线和其他工程建设的，建设单位或者个人应当向城市、县人民政府城乡规划主管部门或者省、自治区、直辖市人民政府确定的镇人民政府

府申请办理建设工程规划许可证。城市、县人民政府城乡规划主管部门或者省、自治区、直辖市人民政府确定的镇人民政府应当依法将经审定的修建性详细规划、建设工程设计方案的总平面图予以公布。对符合控制性详细规划和规划条件的，由城市、县人民政府城乡规划主管部门或者省、自治区、直辖市人民政府确定的镇人民政府核发建设工程规划许可证。

2.《甘肃省城乡规划条例》第二十五条：在规划区内进行建筑物、构筑物、道路、管线和其他工程建设的，建设单位或者个人向城市、县人民政府城乡规划主管部门申请建设工程规划许可证时，应当提交建设用地规划许可证、建设工程设计方案等资料；符合条件的，核发建设工程规划许可证。建设工程规划许可证中应当明确同步建设的基础设施、公共服务设施的位置和规模及其具体建设时序。未取得建设工程规划许可证的，有关部门不得进行施工许可和房屋预售许可。

## 六、常见问题

问：临时建设工程规划许可证期限为多久？

答：临时建筑物、构筑物使用期一般不得超过2年；确需延长使用期限的，建设单位或者个人应当在期满前30日

内向城乡规划主管部门申请延期，延期只能一次并不得超过1年。临时建设工程期满，使用单位或者个人应当予以拆除。

## 七、行政救济途径与方式

- 1、申请人在申请行政审批过程中，依法享有陈述权、申辩权；
- 2、申请人的行政许可申请被驳回的有权要求说明理由；
- 3、申请人不服行政许可决定的，有权依法申请行政复议或者提起行政诉讼。

## 八、办理进程和结果查询

### 1.现场查询：

武威市凉州区仁和街36号武威市公共服务中心5层“综合受理窗口”

### 2.电话查询：0935-2298126

3.网上查询：武威市政务服务网网址  
(<https://zwfw.gswuwei.gov.cn>)

## 九、监督投诉渠道

1.现场监督投诉：武威市凉州区仁和街36号武威市公共服务中心1层“办不成事”反映窗口

2.电话监督投诉：0935-12345

3.网上监督投诉：武威市政务服务网网址  
( <https://zwfw.gswuwei.gov.cn> )

# 建设项目用地预审办事指南

## 一、基本信息

- 1.事项编码：11620600MB191581943000115012000
- 2.事项类型：行政许可
- 3.许可类型：承诺件
- 4.办理部门：武威市自然资源局
- 5.承诺时限：2 个工作日
- 6.法定时限：20 个工作日
- 7.是否收费：否
- 8.到场次数：0 次
- 9.咨询电话：0935-2298126
- 10.投诉电话：0935-12345
- 11.办理时间：星期一至星期五；上午 08:30—12:00；下午 14:30—18:00（法定节假日除外）
- 12.办理地点：武威市凉州区仁和街 36 号武威市公共服务中心 5 层“综合受理窗口”（可乘坐 25 路、14 路、19 路等车次到达）

13.特别程序：该事项需经局务会议研究，现场踏勘、上会及公示的5个工作日时间不计入审批时间。

## 二、办理流程

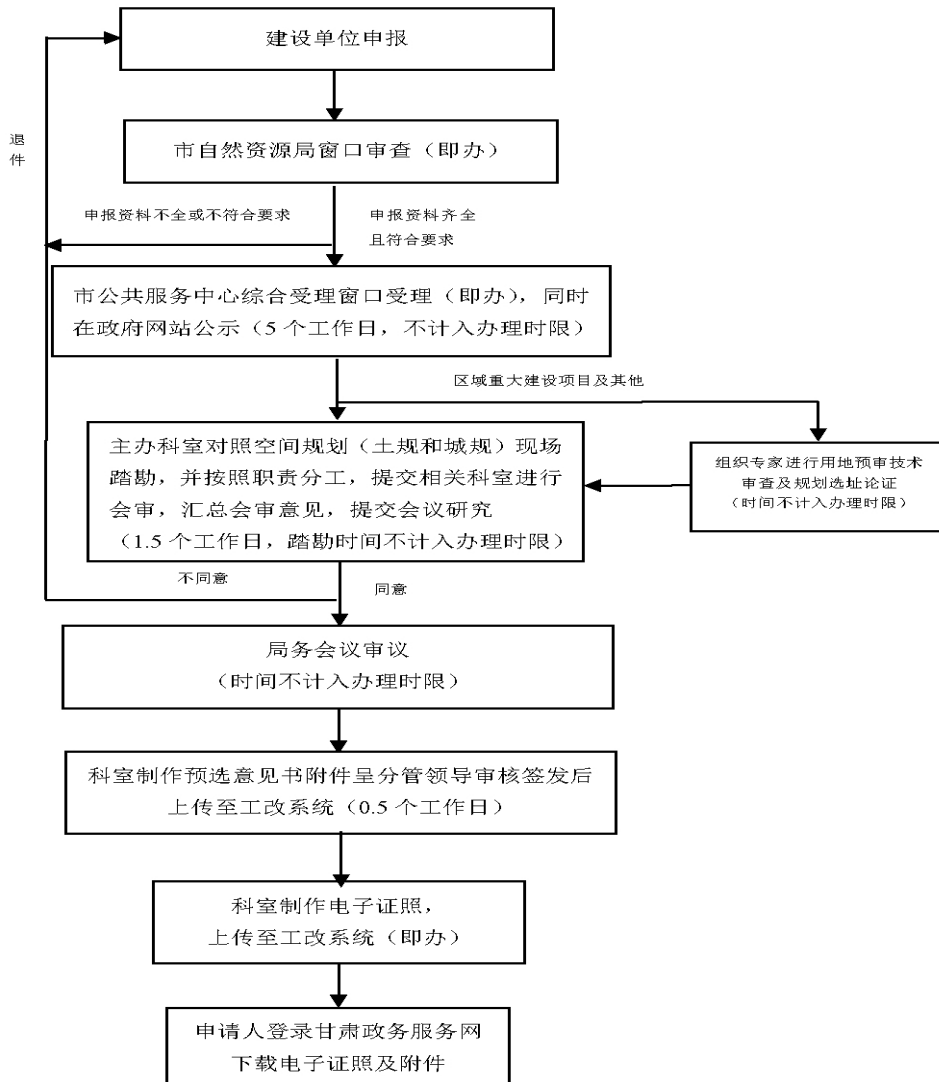

### 三、申报材料

序号	材料名称	材料形式	材料详细要求	必要性及描述	备注
1	规建设项目用地预审与选址意见书申请报告	原件和扫描件	A4 纸 1 份	必要	1.内容真实；2.符合国家相关法律法规。
2	项目建设依据（项目建议书批复文件、项目列入相关规划文件或相关产业政策文件）	复印件和扫描件	A4 纸 1 份	必要	1.内容真实；2.符合国家相关法律法规。
3	县区自然资源主管部门初审意见	原件和扫描件	A4 纸 1 份	非必要	1.内容真实；2.符合国家相关法律法规；3.市级立项，用地位于县区时提供。
4	标注建设项目拟用地范围标准地形图(采用 2000 国家大地坐标系)1 份；建设项目选址方案拟定场址或线路位置图件，标注项目用地在城镇总体规划中位置图 1 份。	纸质和电子版	采用 2000 国家大地坐标系上标注，拟定场址位置图比例为 1:500-1:2000，线路位置图比例根据项目具体情况确定，同时提供 shp 和 dwg 格式矢量图。图件加盖设计院和建设单位公章，中心城区范围外的需加盖相关自然资源主管部门公章。	必要	1.内容真实；2.符合国家相关法律法规。
5	建设项目用地预审技术审查和规划选址论证报告或分报告	纸质和电子版	1.经专家审查通过； 2.在报告中说明是否涉及国家和省级各类自然保	非必要	1.内容真实；2.符合国家相关法律法规；3.论证报告必要时提供，如区域性重大基础设施、易燃易爆危险性项目、涉及自然

			<p>护地,是否占用已批准的生态保护红线、永久基本农田等情况;</p> <p>3.经依法批准的国土空间规划确定的城镇开发边界和村庄建设边界外(土地利用总体规划确定的城市和村庄、集镇建设用地规模范围外)的交通、能源、水利等基础设施建设项目,可行性研究阶段,用地涉及耕地、永久基本农田、生态保护红线,应编制节约集约用地论证分析专章。</p>		<p>保护地或名城名镇及文物保护单位范围内和项目,需要对规划进行修改的项目,各级人民政府及有关部门要求加强监管的建设项目。</p>
6	<p>县级以上人民政府出具的书面承诺函及附图</p>	<p>原件和扫描件</p>	<p>明确将该项目用地布局及规模统筹纳入正在编制的规划期至 2035 年的国土空间规划及“一张图”。书面承诺后附“县级国土空间规划图”,在最新年度国土变更调查土地利用现状地图上落实“三区三线”最新划定成果,并标注建设项目具体位置。如项目范围在图中无法清晰表达,可用箭头引出一张项目周边局部放大图;图中应标注项目名称、用地面积等相关信息;附图由县级以上自然</p>	<p>非必要</p>	<p>1.内容真实; 2.符合国家相关法律法规; 3.国土空间规划编制过渡期内项目用地不在现行规划范围内的新建项目需提供。</p>



			资源主管部门和 项目建设单位共 同盖章。		
7	有关部门出具的是否 涉及各类自然保护地 的说明	原件 和扫 描件	A4 纸  1 份	非必要	1.内容真实；2.符合 国家相关法律法规； 3.涉及各类自然保护 地时提供。

#### 四、受理条件：

- 1.内容真实；
- 2.符合国家相关法律法规；
- 3.申请材料齐全。

#### 五、法定依据：

《中华人民共和国城乡规划法》第三十六条：按照国家规定需要有关部门批准或者核准的建设项目，以划拨方式提供国有土地使用权的，建设单位在报送有关部门批准或者核准前，应当向城乡规划主管部门申请核发选址意见书。前款规定以外的建设项目不需要申请选址意见书。

#### 六、常见问题

问：哪些项目需要编制建设项目规划选址论证报告？

答：建设单位申请办理下列建设项目选址意见书时，应当提交建设项目选址论证报告：（一）区域性重大基础设施，包括高速公路、二级（含）以上公路、铁路、机场、电

厂、220KV（含）以上高压输电线路及变电站、输气管道及门站、区域性防洪工程、水利枢纽工程、航运工程、引水工程等。（二）化工、天然气、煤层气等易燃易爆危险性项目。（三）风景名胜区，历史文化名城、名镇、名村、街区、文物保护单位保护范围和建设控制地带内的建设项目。（四）涉及自然保护区、森林公园、湿地、地质公园、水源保护区等的建设项目。（五）因选址需要对城乡规划进行修改的建设项目。（六）各级人民政府及有关部门要求加强监管的建设项目。

## 七、行政救济途径与方式

- 1、申请人在申请行政审批过程中，依法享有陈述权、申辩权；
- 2、申请人的行政许可申请被驳回的有权要求说明理由；
- 3、申请人不服行政许可决定的，有权依法申请行政复议或者提起行政诉讼。

## 八、办理进程和结果查询

### 1.现场查询：

武威市凉州区仁和街36号武威市公共服务中心5层“综合受理窗口”

### 2.电话查询：0935-2298126

3. 网上查询：武威市政务服务网网址  
( <https://zwfw.gswuwei.gov.cn> )

## 九、监督投诉渠道

1. 现场监督投诉：武威市凉州区仁和街 36 号武威市公共服务中心 1 层“办不成事”反映窗口

2. 电话监督投诉：0935-12345

3. 网上监督投诉：武威市政务服务网网址  
( <https://zwfw.gswuwei.gov.cn> )

# 建设项目选址意见书核发办事指南

## 一、基本信息

- 1.事项编码：11620600MB191581943000115012000
- 2.事项类型：行政许可
- 3.许可类型：承诺件
- 4.办理部门：武威市自然资源局
- 5.承诺时限：2 个工作日
- 6.法定时限：20 个工作日
- 7.是否收费：否
- 8.到场次数：0 次
- 9.咨询电话：0935-2298126
- 10.投诉电话：0935-12345
- 11.办理时间：星期一至星期五；上午 08:30—12:00；下午 14:30—18:00（法定节假日除外）
- 12.办理地点：武威市凉州区仁和街 36 号武威市公共服务中心 5 层“综合受理窗口”（可乘坐 25 路、14 路、19 路等车次到达）

13.特别程序：该事项需经局务会议研究，现场踏勘、上会及公示的5个工作日时间不计入审批时间。

## 二、办理流程

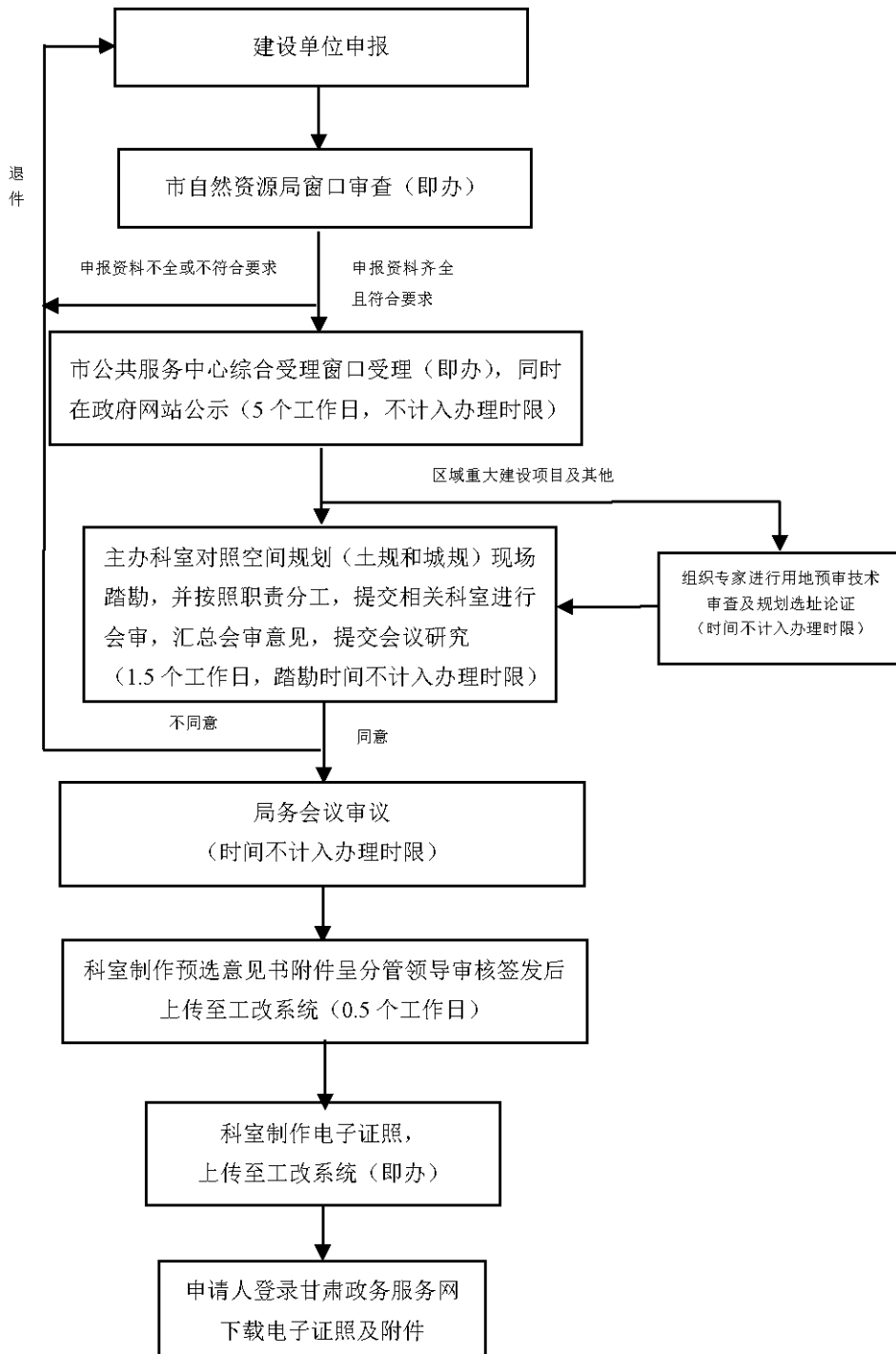

### 三、申报材料

序号	材料名称	材料形式	材料详细要求	必要性及描述	备注
1	规建设项目用地预审与选址意见书申请报告	原件和扫描件	A4 纸 1 份	必要	1.内容真实；2.符合国家相关法律法规。
2	项目建设依据（项目建议书批复文件、项目列入相关规划文件或相关产业政策文件）	复印件和扫描件	A4 纸 1 份	必要	1.内容真实；2.符合国家相关法律法规。
3	县区自然资源主管部门初审意见	原件和扫描件	A4 纸 1 份	非必要	1.内容真实；2.符合国家相关法律法规；3.市级立项，用地位于县区时提供。
4	标注建设项目拟用地范围标准地形图(采用 2000 国家大地坐标系)1 份；建设项目选址方案拟定场址或线路位置图件，标注项目用地在城镇总体规划中位置图 1 份。	纸质和电子版	采用 2000 国家大地坐标系上标注，拟定场址位置图比例为 1:500-1:2000，线路位置图比例根据项目具体情况确定，同时提供 shp 和 dwg 格式矢量图。图件加盖设计院和建设单位公章，中心城区范围外的需加盖相关自然资源主管部门公章。	必要	1.内容真实；2.符合国家相关法律法规。
5	建设项目用地预审技术审查和规划选址论证报告或分报告	纸质和电子版	1.经专家审查通过； 2.在报告中说明是否涉及国家和省级各类自然保	非必要	1.内容真实；2.符合国家相关法律法规；3.论证报告必要时提供，如区域性重大基础设施、易燃易爆危险性项目、涉及自然

			<p>护地,是否占用已批准的生态保护红线、永久基本农田等情况;</p> <p>3.经依法批准的国土空间规划确定的城镇开发边界和村庄建设边界外(土地利用总体规划确定的城市和村庄、集镇建设用地规模范围外)的交通、能源、水利等基础设施建设项目,可行性研究阶段,用地涉及耕地、永久基本农田、生态保护红线,应编制节约集约用地论证分析专章。</p>		<p>保护地或名城名镇及文物保护单位范围内和项目,需要对规划进行修改的项目,各级人民政府及有关部门要求加强监管的建设项目。</p>
6	<p>县级以上人民政府出具的书面承诺函及附图</p>	<p>原件和扫描件</p>	<p>明确将该项目用地布局及规模统筹纳入正在编制的规划期至 2035 年的国土空间规划及“一张图”。书面承诺后附“县级国土空间规划图”,在最新年度国土变更调查土地利用现状地图上落实“三区三线”最新划定成果,并标注建设项目具体位置。如项目范围在图中无法清晰表达,可用箭头引出一张项目周边局部放大图;图中应标注项目名称、用地面积等相关信息;附图由县级以上自然</p>	<p>非必要</p>	<p>1.内容真实; 2.符合国家相关法律法规; 3.国土空间规划编制过渡期内项目用地不在现行规划范围内的新建项目需提供。</p>

			资源主管部门和项目建设单位共同盖章。		
7	有关部门出具的是否涉及各类自然保护地的说明	原件和扫描件	A4 纸 1 份	非必要	1.内容真实；2.符合国家相关法律法规；3.涉及各类自然保护地时提供。

#### 四、受理条件：

- 1.内容真实；
- 2.符合国家相关法律法规；
- 3.申请材料齐全。

#### 五、法定依据：

《中华人民共和国城乡规划法》第三十六条：按照国家规定需要有关部门批准或者核准的建设项目，以划拨方式提供国有土地使用权的，建设单位在报送有关部门批准或者核准前，应当向城乡规划主管部门申请核发选址意见书。前款规定以外的建设项目不需要申请选址意见书。

#### 六、常见问题

问：哪些项目需要编制建设项目规划选址论证报告？

答：建设单位申请办理下列建设项目选址意见书时，应当提交建设项目选址论证报告：（一）区域性重大基础设施，包括高速公路、二级（含）以上公路、铁路、机场、电



厂、220KV（含）以上高压输电线路及变电站、输气管道及门站、区域性防洪工程、水利枢纽工程、航运工程、引水工程等。（二）化工、天然气、煤层气等易燃易爆危险性项目。（三）风景名胜区，历史文化名城、名镇、名村、街区、文物保护单位保护范围和建设控制地带内的建设项目。（四）涉及自然保护区、森林公园、湿地、地质公园、水源保护区等的建设项目。（五）因选址需要对城乡规划进行修改的建设项目。（六）各级人民政府及有关部门要求加强监管的建设项目。

## 七、行政救济途径与方式

- 1、申请人在申请行政审批过程中，依法享有陈述权、申辩权；
- 2、申请人的行政许可申请被驳回的有权要求说明理由；
- 3、申请人不服行政许可决定的，有权依法申请行政复议或者提起行政诉讼。

## 八、办理进程和结果查询

### 1.现场查询：

武威市凉州区仁和街36号武威市公共服务中心5层“综合受理窗口”

### 2.电话查询：0935-2298126

3. 网上查询：武威市政务服务网网址  
( <https://zwfw.gswuwei.gov.cn> )

## 九、监督投诉渠道

1.现场监督投诉：武威市凉州区仁和街 36 号武威市公共服务中心 1 层“办不成事”反映窗口

2.电话监督投诉：0935-12345

3. 网上监督投诉：武威市政务服务网网址  
( <https://zwfw.gswuwei.gov.cn> )

# 建设用地（含临时用地）规划许可证核发 办事指南

## 一、基本信息

- 1.事项编码：11620600MB191581943000115013000
- 2.事项类型：行政许可
- 3.许可类型：承诺件
- 4.办理部门：武威市自然资源局
- 5.承诺时限：3 个工作日
- 6.法定时限：20 个工作日
- 7.是否收费：否
- 8.到场次数：0 次
- 9.咨询电话：0935-2298126
- 10.投诉电话：0935-12345
- 11.办理时间：星期一至星期五；上午 08:30—12:00；下午 14:30—18:00（法定节假日除外）
- 12.办理地点：武威市凉州区仁和街 36 号武威市公共服务中心 5 层“综合受理窗口”（可乘坐 25 路、14 路、19 路等车次到达）

13.特别程序：该事项需经局务会议研究，现场踏勘、上会时间不计入审批时间。

## 二、办理流程

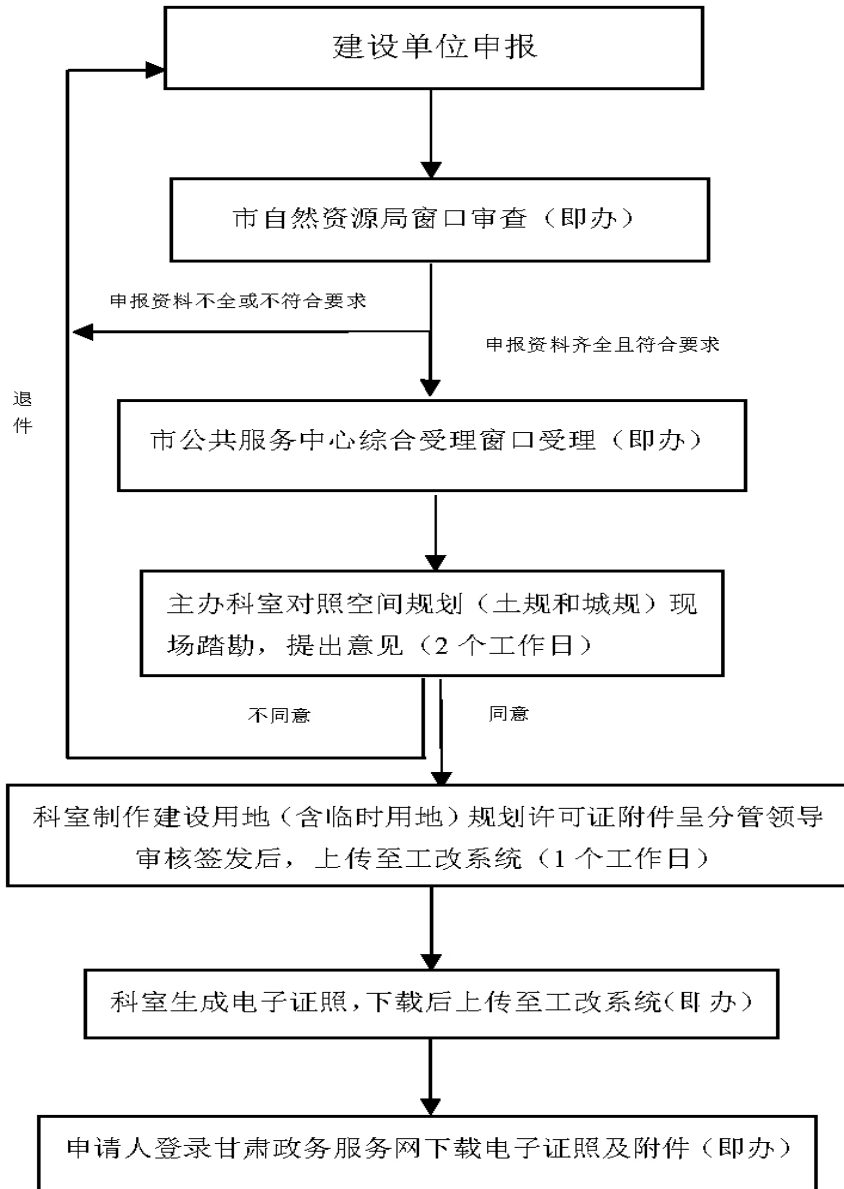

## 三、申报材料

序	材料名称	材料	材料详细	必要性	备注

号		形式	要求	及描述	
1	发改部门批准、核准、备案文件;	复印件和扫描件	A4 纸 1 份	必要	1.内容真实; 2.符合国家相关法律法规。
2	政府部门批准用地文件	复印件和扫描件	A4 纸 1 份	必要	1.内容真实; 2.符合国家相关法律法规。
3	国有建设用地划拨决定书(划拨类)或国有建设用地使用权出让合同(出让类)或不动产权证书	原件和复印件	A4 纸 1 份	必要	1.内容真实; 2.符合国家相关法律法规。

#### 四、受理条件:

- 1.内容真实;
- 2.符合国家相关法律法规;
- 3.申请材料齐全。

#### 五、法定依据:

《中华人民共和国城乡规划法》第三十七条: 在城市、镇规划区内以划拨方式提供国有土地使用权的建设项目, 经有关部门批准、核准、备案后, 建设单位应当向城市、县人民政府城乡规划主管部门提出建设用地规划许可申请, 由城市、县人民政府城乡规划主管部门依据控制性详细规划核定

建设用地的位置、面积、允许建设的范围，核发建设用地规划许可证。建设单位在取得建设用地规划许可证后，方可向县级以上地方人民政府土地主管部门申请用地，经县级以上人民政府审批后，由土地主管部门划拨土地。

第三十八条：在城市、镇规划区内以出让方式提供国有土地使用权的，在国有土地使用权出让前，城市、县人民政府城乡规划主管部门应当依据控制性详细规划，提出出让地块的位置、使用性质、开发强度等规划条件，作为国有土地使用权出让合同的组成部分。未确定规划条件的地块，不得出让国有土地使用权。以出让方式取得国有土地使用权的建设项目，在签订国有土地使用权出让合同后，建设单位应当持建设项目的批准、核准、备案文件和国有土地使用权出让合同，向城市、县人民政府城乡规划主管部门领取建设用地规划许可证。城市、县人民政府城乡规划主管部门不得在建设用地规划许可证中，擅自改变作为国有土地使用权出让合同组成部分的规划条件。

第三十九条：规划条件未纳入国有土地使用权出让合同的，该国有土地使用权出让合同无效；对未取得建设用地规划许可证的建设单位批准用地的，由县级以上人民政府撤销有关批准文件；占用土地的，应当及时退回；给当事人造成损失的，应当依法给予赔偿。

第四十四条：在城市、镇规划区内进行临时建设的，应当经城市、县人民政府城乡规划主管部门批准。临时建设影响近期建设规划或者控制性详细规划的实施以及交通、市容、安全等的，不得批准。临

时建设应当在批准的使用期限内自行拆除。临时建设和临时用地规划管理的具体办法，由省、自治区、直辖市人民政府制定。

## 六、常见问题

问：电子证照如何下载？

答：建设单位在收到办结通知后，登入甘肃政务服务网-武威市工程建设项目审批网平台（网址<http://gcsp.wwsjsj.gswuwei.gov.cn/?isTrust=true#/queryProcess>），输入政务服务中心承办窗口出具的受理回执中的编号和项目代码，即可在“批文批复”一栏中下载电子证照及其附件。

## 七、行政救济途径与方式

- 1、申请人在申请行政审批过程中，依法享有陈述权、申辩权；
- 2、申请人的行政许可申请被驳回的有权要求说明理由；
- 3、申请人不服行政许可决定的，有权依法申请行政复议或者提起行政诉讼。

## 八、办理进程和结果查询

1.现场查询：

武威市凉州区仁和街 36 号武威市公共服务中心 5 层“综合受理窗口”

2.电话查询：0935-2298126

3. 网上查询：武威市政务服务网网址  
( <https://zwfw.gswuwei.gov.cn> )

## 九、监督投诉渠道

1.现场监督投诉：武威市凉州区仁和街 36 号武威市公共服务中心 1 层“办不成事”反映窗口

2.电话监督投诉：0935-12345

3. 网上监督投诉：武威市政务服务网网址  
( <https://zwfw.gswuwei.gov.cn> )



# 乡村建设规划许可证核发办事指南

## 一、基本信息

- 1.事项编码：11620600MB191581943000115010000
- 2.事项类型：行政许可
- 3.许可类型：承诺件
- 4.办理部门：武威市自然资源局
- 5.承诺时限：3 个工作日
- 6.法定时限：20 个工作日
- 7.是否收费：否
- 8.到场次数：0 次
- 9.咨询电话：0935-2298126
- 10.投诉电话：0935-12345
- 11.办理时间：星期一至星期五；上午 08:30—12:00；下午 14:30—18:00（法定节假日除外）
- 12.办理地点：武威市凉州区仁和街 36 号武威市公共服务中心 5 层“综合受理窗口”（可乘坐 25 路、14 路、19 路等车次到达）

13.特别程序：该事项需经局务会议研究，现场踏勘、上会时间不计入审批时间。

## 二、办理流程

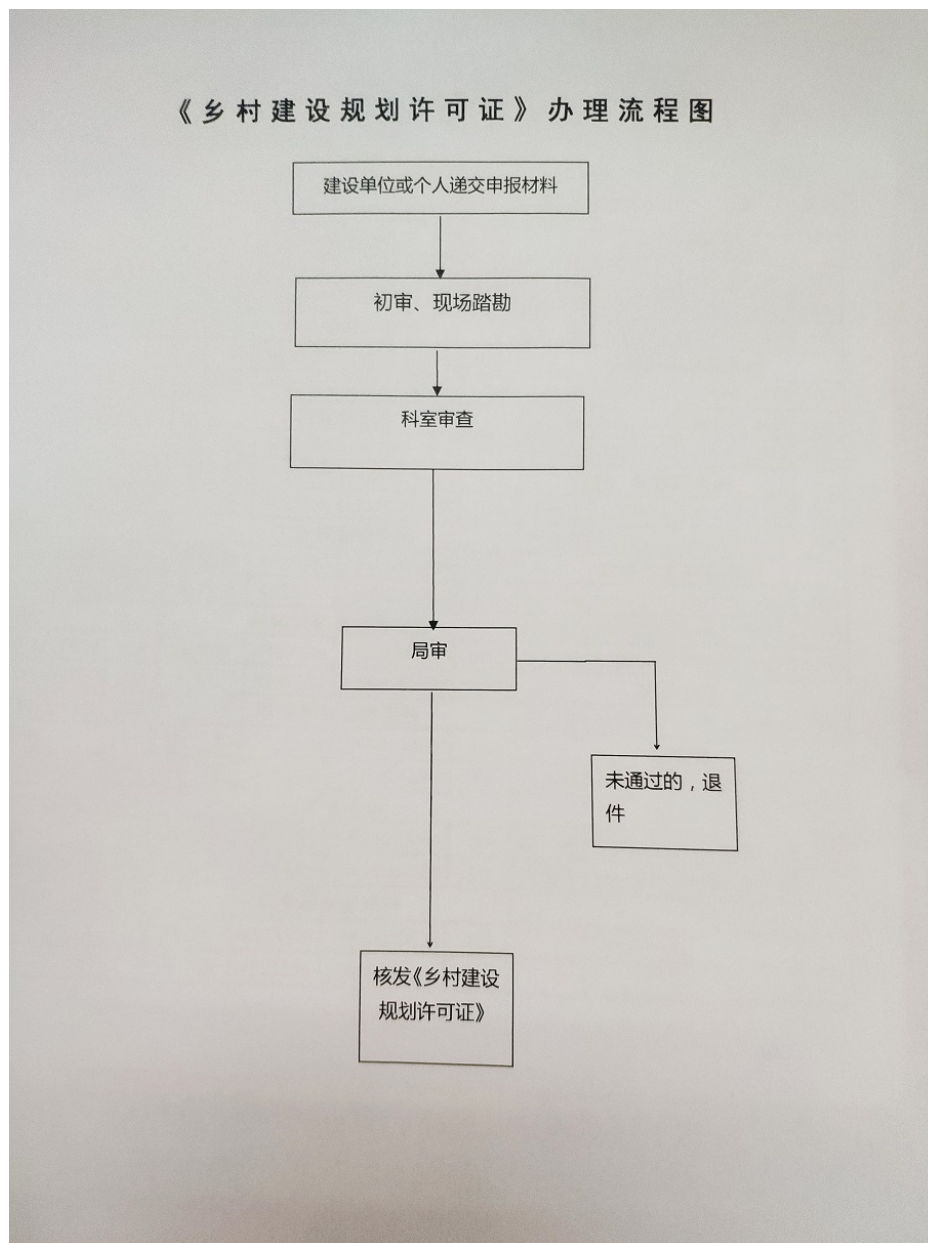

## 三、申报材料

序号	材料名称	材料形式	材料详细要求	必要性及描述	备注
1	乡村建设工程规划设计方案	纸质和电子	原件	必要	1.内容真实；2.符合国家相关法律法规。
2	集体建设用地使用权属证明	纸质和电子	复印件	必要	1.内容真实；2.符合国家相关法律法规。
3	建设项目审批、核准、备案文件	纸质和电子	复印件	必要	1.内容真实；2.符合国家相关法律法规。
	乡村建设规划许可证申请文件	纸质和电子	原件	必要	1.内容真实；2.符合国家相关法律法规。

#### 四、受理条件：

- 1.内容真实；
- 2.符合国家相关法律法规；
- 3.申请材料齐全。

#### 五、法定依据：

《中华人民共和国城乡规划法》第四十一条：在乡、村庄规划区内进行乡镇企业、乡村公共设施和公益事业建设的，建设单位或者个人应当向乡、镇人民政府提出申请，由乡、镇人民政府报城市、县人民政府城乡规划主管部门核发乡村建设规划许可证。在乡、村庄规划区内使用原有宅基地

进行农村村民住宅建设的规划管理办法，由省、自治区、直辖市制定。在乡、村庄规划区内进行乡镇企业、乡村公共设施和公益事业建设以及农村村民住宅建设，不得占用农用地；确需占用农用地的，应当依照《中华人民共和国土地管理法》有关规定办理农用地转用审批手续后，由城市、县人民政府城乡规划主管部门核发乡村建设规划许可证。建设单位或者个人在取得乡村建设规划许可证后，方可办理用地审批手续。

## 六、常见问题

问：办理乡村规划许可证是否收费？

答：办理乡村规划许可证不收取任何费用。

## 七、行政救济途径与方式

- 1、申请人在申请行政审批过程中，依法享有陈述权、申辩权；
- 2、申请人的行政许可申请被驳回的有权要求说明理由；
- 3、申请人不服行政许可决定的，有权依法申请行政复议或者提起行政诉讼。

## 八、办理进程和结果查询

- 1.现场查询：

武威市凉州区仁和街 36 号武威市公共服务中心 5 层“综合受理窗口”

2.电话查询：0935-2298126

3. 网上查询：武威市政务服务网网址  
( <https://zwfw.gswuwei.gov.cn> )

## 九、监督投诉渠道

1.现场监督投诉：武威市凉州区仁和街 36 号武威市公共服务中心 1 层“办不成事”反映窗口

2.电话监督投诉：0935-12345

3. 网上监督投诉：武威市政务服务网网址  
( <https://zwfw.gswuwei.gov.cn> )

# 临时用地审批办事指南

## 一、基本信息

- 1.事项编码：11620600MB191581943000115003000
- 2.事项类型：行政许可
- 3.许可类型：承诺件
- 4.办理部门：武威市自然资源局
- 5.承诺时限：5 个工作日
- 6.法定时限：20 个工作日
- 7.是否收费：否
- 8.到场次数：0 次
- 9.咨询电话：0935-2298126
- 10.投诉电话：0935-12345
- 11.办理时间：星期一至星期五；上午 08:30—12:00；下午 14:30—18:00（法定节假日除外）
- 12.办理地点：武威市凉州区仁和街 36 号武威市公共服务中心 5 层“综合受理窗口”（可乘坐 25 路、14 路、19 路等车次到达）

13.特别程序：该事项需经局务会议研究，现场踏勘、上会时间不计入审批时间。

## 二、办理流程

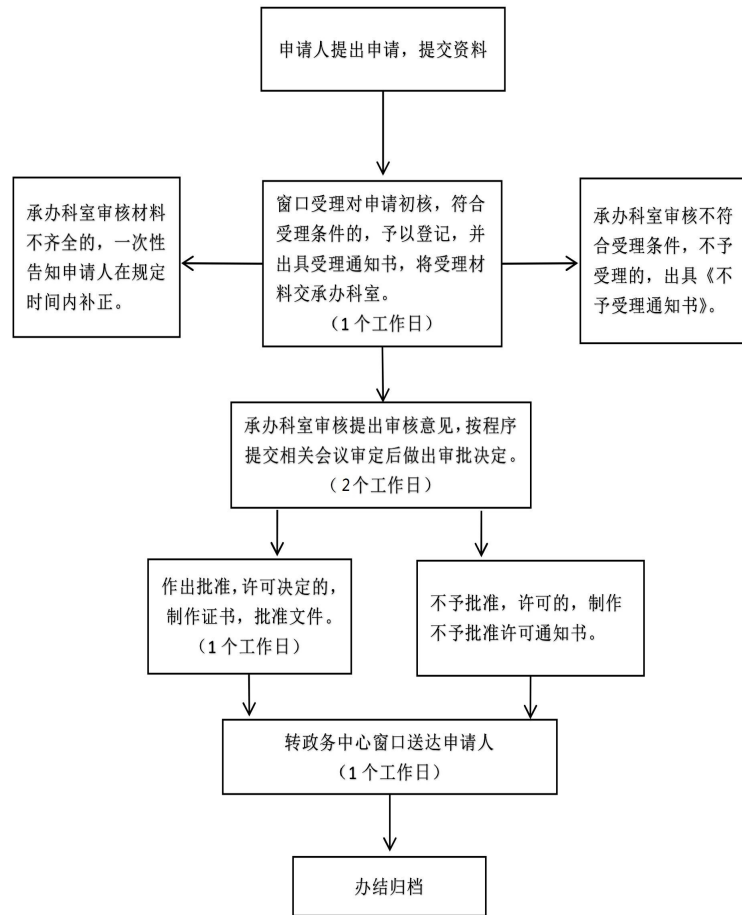

### 三、申报材料

序号	材料名称	材料形式	材料详细要求	必要性及描述	备注
1	各部门意见及资料、土地权属证明	纸质和电子	原件或复印件	必要	1.内容真实；2.符合国家相关法律法规。
2	营业执照、机构代码证、法人代表身份证（加盖公章）	纸质和电子	原件或复印件	必要	1.内容真实；2.符合国家相关法律法规。
3	土地复垦保证金发票、复垦协议书（加盖公章）	纸质和电子	原件或复印件	必要	1.内容真实；2.符合国家相关法律法规。
4	临时用地协议或临时用地合同、勘测定界图、申请报告	纸质和电子	原件或复印件	必要	1.内容真实；2.符合国家相关法律法规。

### 四、受理条件：

- 1.内容真实；
- 2.符合国家相关法律法规；
- 3.申请材料齐全。

### 五、法定依据：

《中华人民共和国土地管理法》第五十七条：建设项目施工和地质勘查需要临时使用国有土地或者农民集体所有的土地的，由县级以上人民政府自然资源主管部门批准。其



中，在城市规划区内的临时用地，在报批前，应当先经有关城市规划行政主管部门同意。土地使用者应当根据土地权属，与有关自然资源主管部门或者农村集体经济组织、村民委员会签订临时使用土地合同，并按照合同的约定支付临时使用土地补偿费。临时使用土地的使用者应当按照临时使用土地合同约定的用途使用土地，并不得修建永久性建筑物。临时使用土地期限一般不超过二年。

## 六、常见问题

问：能否委托办理临时用地手续？

答：可以，持委托证明，委托人身份证原件复印件。

## 七、行政救济途径与方式

- 1、申请人在申请行政审批过程中，依法享有陈述权、申辩权；
- 2、申请人的行政许可申请被驳回的有权要求说明理由；
- 3、申请人不服行政许可决定的，有权依法申请行政复议或者提起行政诉讼。

## 八、办理进程和结果查询

1.现场查询：

武威市凉州区仁和街 36 号武威市公共服务中心 5 层“综

合受理窗口”

2.电话查询：0935-2298126

3. 网上查询：武威市政务服务网网址  
( <https://zwfw.gswuwei.gov.cn> )

## 九、监督投诉渠道

1.现场监督投诉：武威市凉州区仁和街36号武威市公共服务中心1层“办不成事”反映窗口

2.电话监督投诉：0935-12345

3. 网上监督投诉：武威市政务服务网网址  
( <https://zwfw.gswuwei.gov.cn> )

# 地理信息公共服务平台咨询、使用服务 办事指南

## 一、基本信息

1.事项编码: 11620600MB191581943622015007000

2.事项类型: 公共服务查询类

3.实施主体: 武威市自然资源局

4.服务内容: 提供地理信息公共服务(在线地图、测绘目录查询、标准地图服务)

5.服务对象: 自然人,企业法人,事业法人,社会组织法人,非法人企业,行政机关,其他组织

6.咨询电话: 0935-2298126

## 二、常见问题

问: 可以定制标准地图吗?

答: 在天地图甘肃网站上可以定制自己需要的相关地图。

## 三、监督投诉渠道

1.现场监督投诉: 武威市凉州区仁和街36号武威市公共服务中心1层“办不成事”反映窗口

2.电话监督投诉：0935-12345

3.网上监督投诉：武威市政务服务网网址  
( <https://zwfw.gswuwei.gov.cn> )